

PLANTA
ESCALA 1 : 50

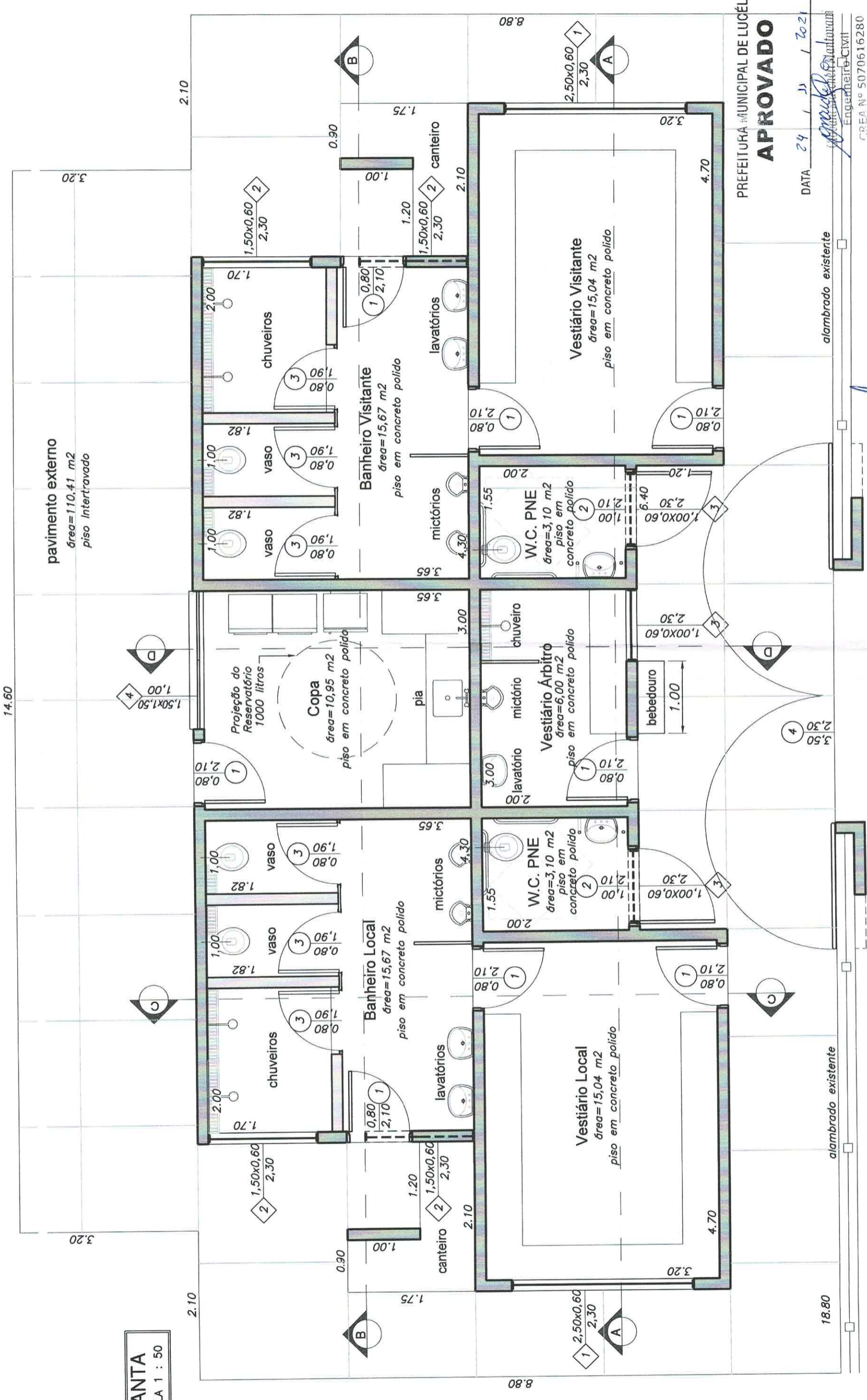

PREFEITURA MUNICIPAL DE LUCÉLIA
APROVADO

DATA 24 / 11 / 2021
Engenheiro Civil
C.R.E.A. Nº 5070616280



PREFEITURA MUNICIPAL DE LUCÉLIA
CNPJ: 44.919.918/0001-04
Avenida Brasil nº 1101
Centro - Lucélia SP CEP: 17780-000
Fone (18)3551 9200
Secretaria de Desenvolvimento Municipal
desenvolvimento@lucelia.gov.br

AUTOR DO PROJETO E RESP. TÉCNICO
Clayton Arini Teixeira
Arquiteto - CAU nº A23983-6
RRT nº SI11418115100CT001

INTERESSADO:
Prefeitura Municipal de Lucélia

TEMA	ASSUNTO	DATA
Sistema de Lazer - Vestiários e Sanitários	Planta	11/2021
OBJETO	CONVENIO	DATA
Criação de Espaço de Lazer, Esporte, Recreação e Cultura	-	
LOCAL	PROJ. N°	REV
Ruas Prefeito Arnaldo Pozzetti, com as Ruas José Luiz Mendes Dos Santos e Pedro Pernomian.	SDM/211017.A	0
Lado Sul - Lucélia SP	DEMANDA N°	FOLHA
	26.500 - SDR	01/05

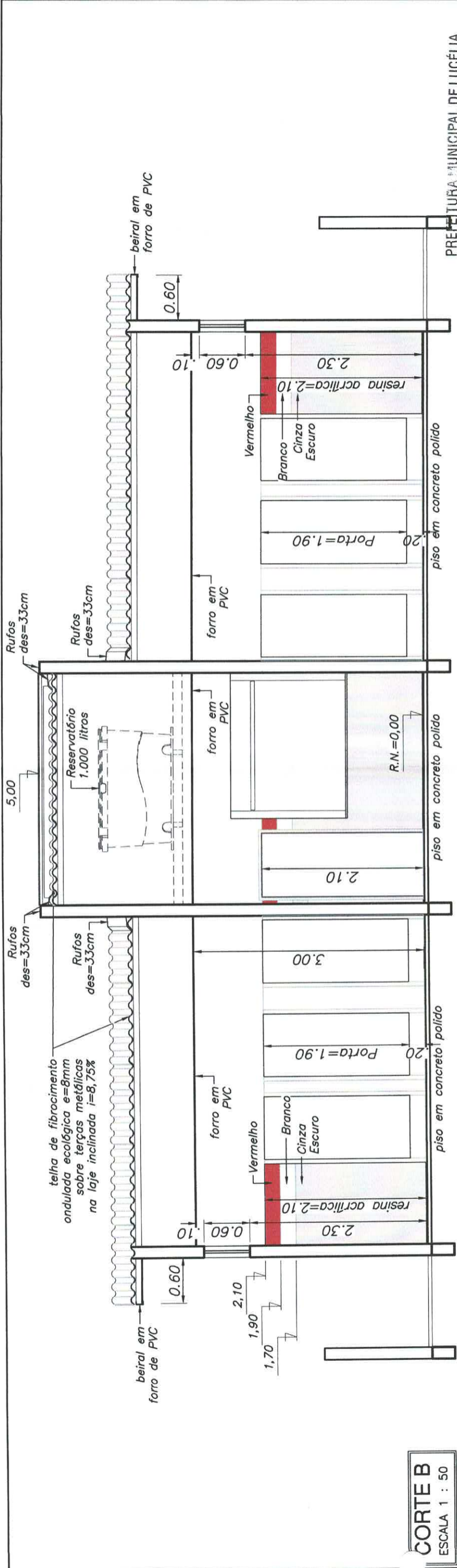

CORTE B
ESCALA 1 : 50

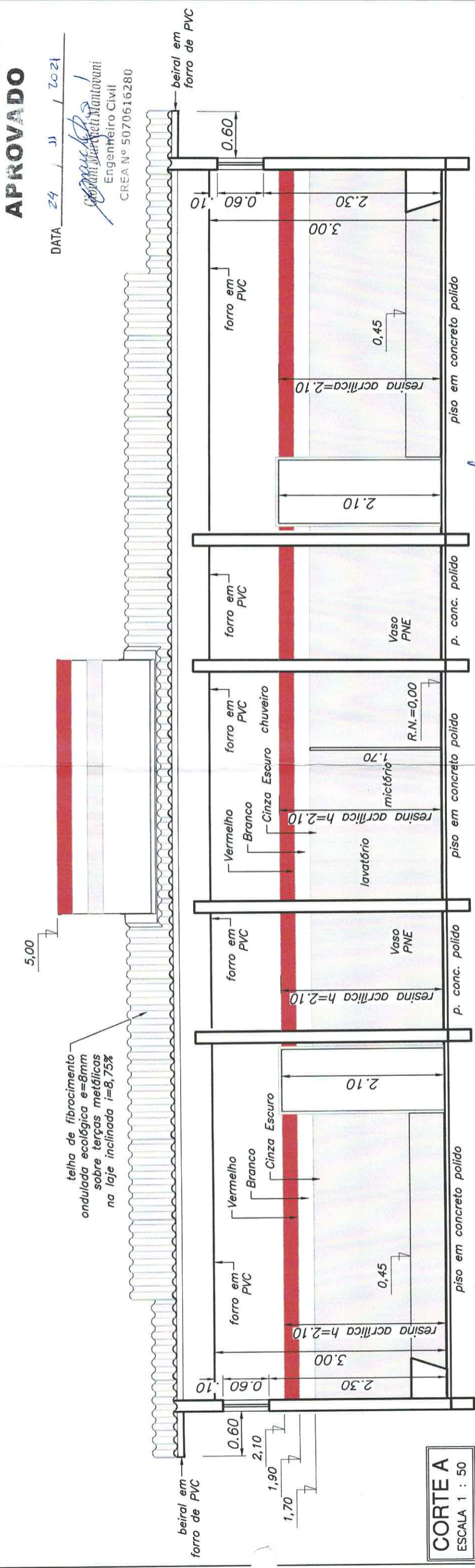

CORTE A
ESCALA 1 : 50

PREFEITURA MUNICIPAL DE LUCÉLIA
APROVADO

DATA 24 / 11 / 2021
 Engenheiro Civil
 CREA Nº 5070616280

TEMA		ASSUNTO		DATA
Sistema de Lazer - Vestiários e Sanitários		Cortes A e B		11/2021
OBJETO		CONVENIO		DATA
Criação de Espaço de Lazer, Esporte, Recreação e Cultura		-		
LOCAL		PROJ. N°	REV	FOLHA
Ruas Prefeito Arnaldo Pozzetti, com as Ruas José Luiz Mendes Dos Santos e Pedro Pernomian.		SDM/211017.A	0	02/05
Lado Sul - Lucélia SP		DEMANDA N°		
		26.500 - SDR		
 PREFEITURA MUNICIPAL DE LUCÉLIA CNPJ: 44.919.918/0001-04 Avenida Brasil n° 1101 Centro - Lucélia SP CEP: 17780-000 Fone (18)3551 9200 Secretaria de Desenvolvimento Municipal desenvolvimento@lucelia.gov.br		INTERESSADO Prefeitura Municipal de Lucélia		AUTOR DO PROJETO E RESP. TÉCNICO Clayton Arini Teixeira Arquiteto - CAU n° A23983-6 RRT n° SI11418115100CT001

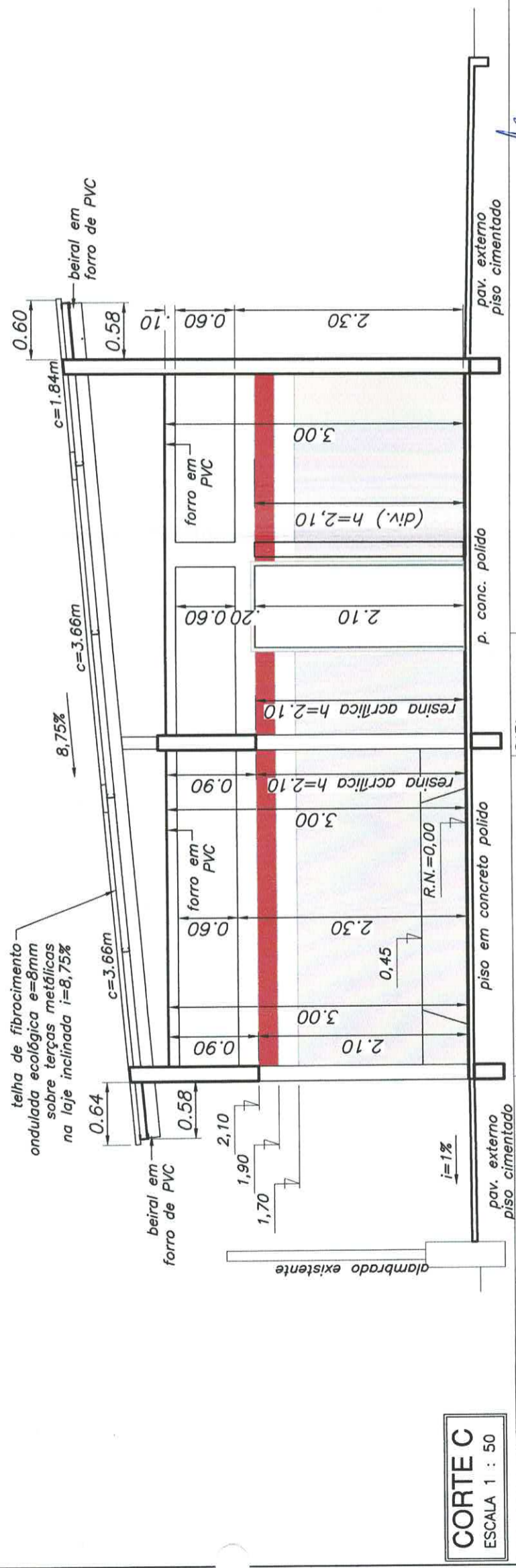
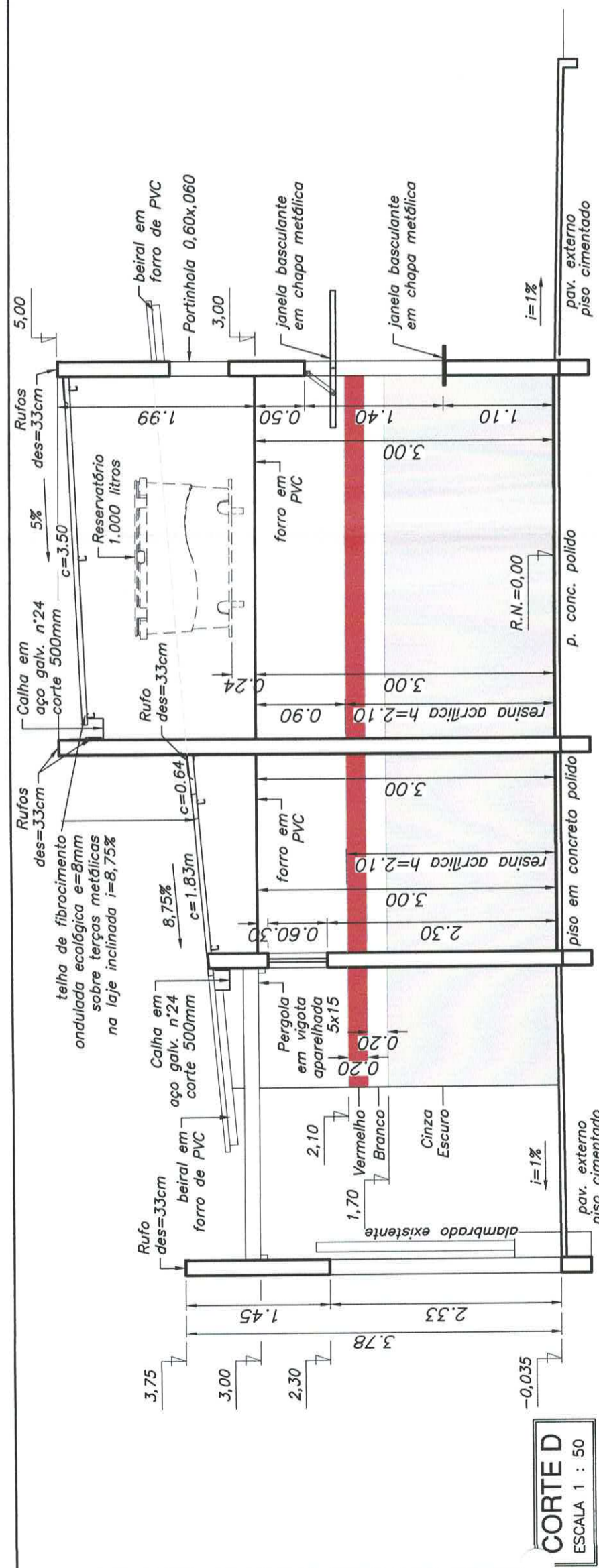

PREFEITURA MUNICIPAL DE LUCÉLIA
APROVADO

DATA 24 / 11 / 2021

Graciela Mantovani
Graciela Mantovani
Engenheira Civil
CREA Nº 5070616280



PREFEITURA MUNICIPAL DE LUCÉLIA
CNPJ: 44.919.918/0001-04
Avenida Brasil nº 1101
Centro - Lucélia SP CEP: 17780-000
Fone (18)3551 9200
Secretaria de Desenvolvimento Municipal
desenvolvimento@lucelia.gov.br

Clayton Arini Teixeira
AUTOR DO PROJETO E RESP. TÉCNICO
Clayton Arini Teixeira
Arquiteto - CAU nº A23983-6
RRT nº SI11418115100CT001

INTERESSADO:
Prefeitura Municipal de Lucélia

TEMA	ASSUNTO	DATA
Sistema de Lazer - Vestiários e Sanitários	Cortes C e D	11/2021
OBJETO	CONVÊNIO	DATA
Criação de Espaço de Lazer, Esporte, Recreação e Cultura	-	
LOCAL	PROJ. Nº	FOLHA
Ruas Prefeito Arnaldo Pozzetti, com as Ruas José Luiz Mendes Dos Santos e Pedro Pernormian.	SDM/211017.A	03/05
Lado Sul - Lucélia SP	DEMANDA Nº	REV
	26.500 - SDR	0

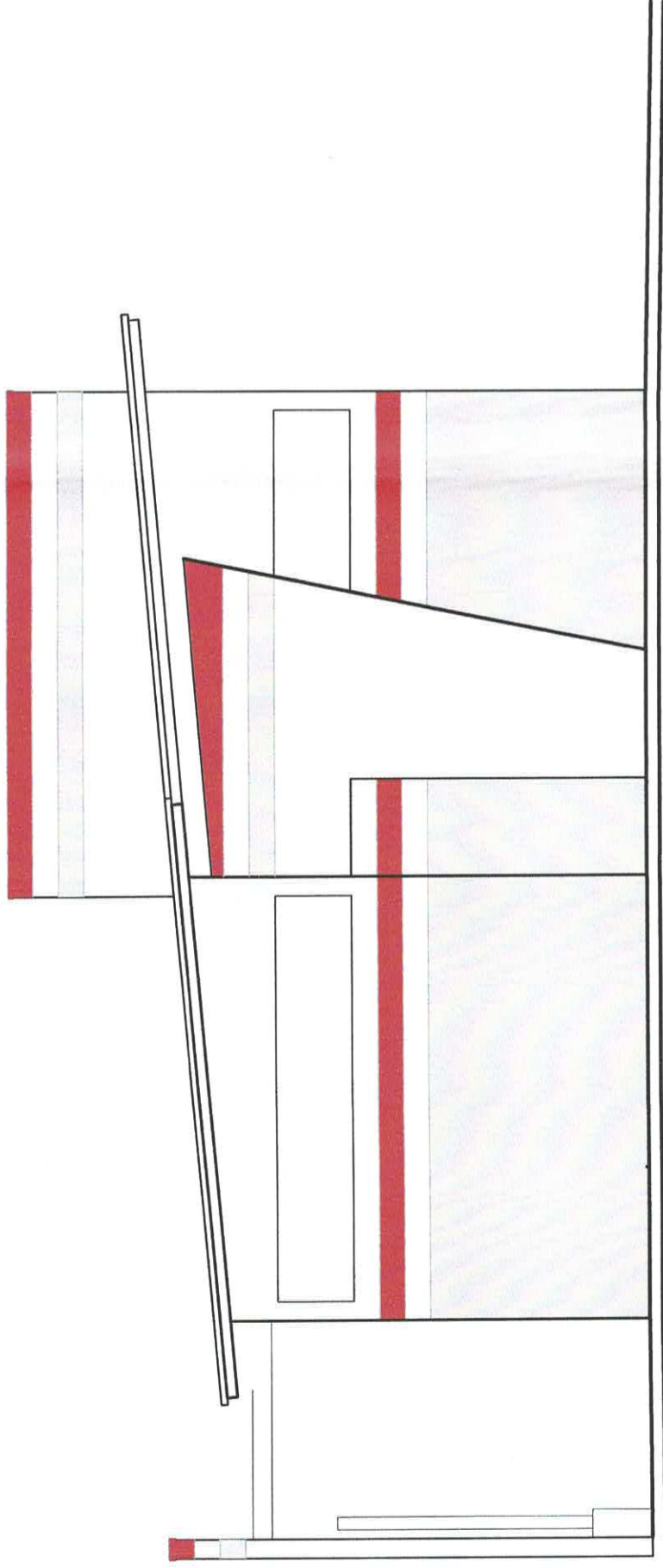

FACHADA 2
ESCALA 1 : 50

PREFEITURA MUNICIPAL DE LUCÉLIA
APROVADO
DATA 24 / 11 / 2021

 Clayton Arini Teixeira
 Engenheiro Civil
 CREA Nº 5070616280

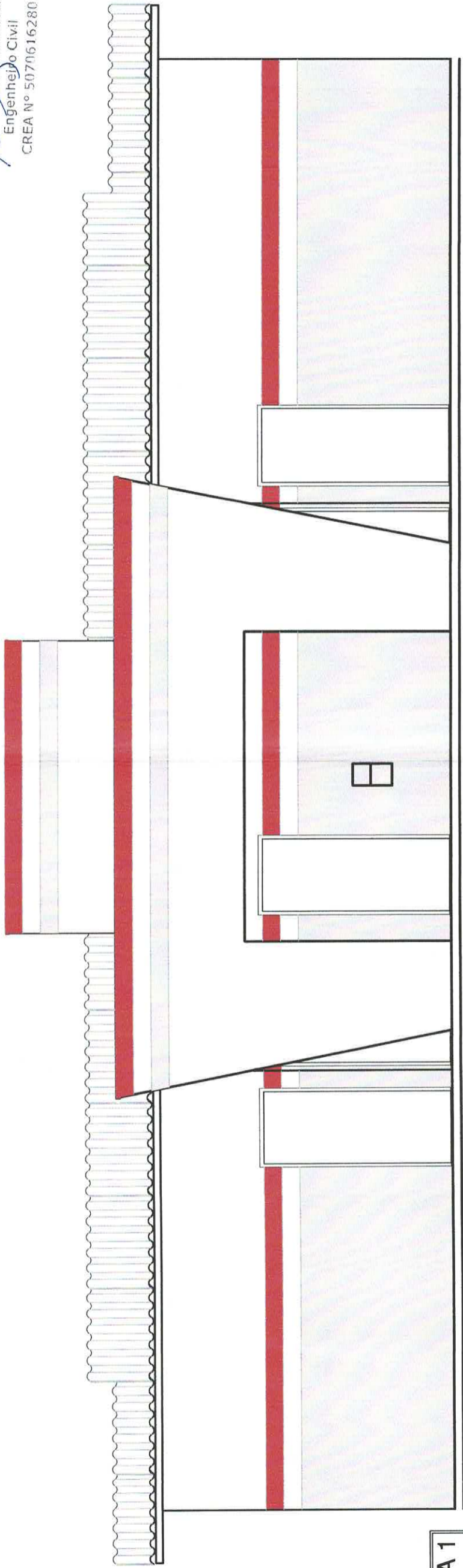

FACHADA 1
ESCALA 1 : 50

TEMA Sistema de Lazer – Vestiários e Sanitários	ASSUNTO Fachadas 1 e 2	DATA 11/2021	 AUTOR DO PROJETO E R.S.S.P. TÉCNICO Clayton Arini Teixeira Arquiteto – CAU nº A23983-6 RRT nº SI11418115100CT001	
OBJETO Criação de Espaço de Lazer, Esporte, Recreação e Cultura	CONVÊNIO —	DATA —	 INTERESSADO: Prefeitura Municipal de Lucélia	
LOCAL Ruas Prefeito Arnaldo Pozzetti, com as Ruas José Luiz Mendes Dos Santos e Pedro Pernormian. Lado Sul – Lucélia SP	PROJ. Nº SDM/211017.A	FOLHA 04/05	PREFEITURA MUNICIPAL DE LUCÉLIA CNPJ: 44.919.918/0001-04 Avenida Brasil nº 1101 Centro – Lucélia SP CEP: 17780-000 Fone (18)3551 9200 Secretaria de Desenvolvimento Municipal desenvolvimento@lucelia.gov.br	
	DEMANDA Nº 26.500 – SDR	REV —		

