

Implantação Geral
ESCALA 1 : 500

ÁREAS:
 -Matrícula nº 12.757=
 -Passeios Públicos = 14.833,00 m2
 -Trecho Desafetado da rua (Lei Municipal 4.986 de 04 de Novembro de 2021) para execução da pista de caminhada = 739,76 m2
TOTAL = 574,45 m2
16.147,23 m2

área total do espaço = 16.147,23 m2
área total de intervenções = 2.779,52 m2
 Vestiários / Sanitários construção = 96,08 m2
 entorno pavimentado = 110,41 m2
TOTAL = 206,49 m2

Quadras Esportivas pavimentada = 410,00 m2
gramada = 256,00 m2
TOTAL = 666,00 m2
 Pista de Caminhada e Acessos ao Campo
 Acessos ao Campo = 92,00m2
 Pista de Caminhada = 759,63 m2
 Passarela Elevada = 48,75 m2
TOTAL = 900,38 m2

Entorno da Falsa Figueira Bancos de concreto = 54,13 m2
Academia ao Ar Livre Base para Academia = 75,00 m2
Campo de Malha Campo de Malha e Entorno = 816,68 m2
Centro Comunitário Troca de telhas e Ripamento = 60,84 m2
 (cobertura existente)

TEMA
Sistema de Lazer – Implantação Geral
OBJETO
Criação de Espaço de Lazer, Esporte, Recreação e Cultura
LOCAL
Ruas Prefeito Arnaldo Pozzetti, com as Ruas José Luiz Mendes Dos Santos e Pedro Pernomian.
Lado Sul – Lucélia SP

ASSUNTO	PLanta – Implantação Geral	DATA	11/2021
CONVENIO	–	DATA	
PROJ. N°	SDM/211017.E	REV	– 01/12
DEMANDA N°	26.500 – SDR		

INTERESSADO:
Prefeitura Municipal de Lucélia

AUTOR DO PROJETO E RESP. TÉCNICO
Clayton Arimi Teixeira
Arquiteto – CAU n° A23983-6
RRT n° SI1141811500CT001

PREFEITURA MUNICIPAL DE LUCÉLIA
 CNPJ: 44.919.918/0001-04
 Avenida Brasil n° 1101
 Centro – Lucélia SP CEP: 17780-000
 Fone (18)3551 9200
 Secretaria de Desenvolvimento Municipal
 desenvolvimento@lucelia.gov.br

Preliminares
Quadras Esportivas
ESCALA 1 : 200



Legenda (preliminares):
A Conservar
A Demolir
Solo a Remover
(no mínimo em 15 cm)
Borda a ser Removida

Execuções
Quadras Esportivas
ESCALA 1 : 200

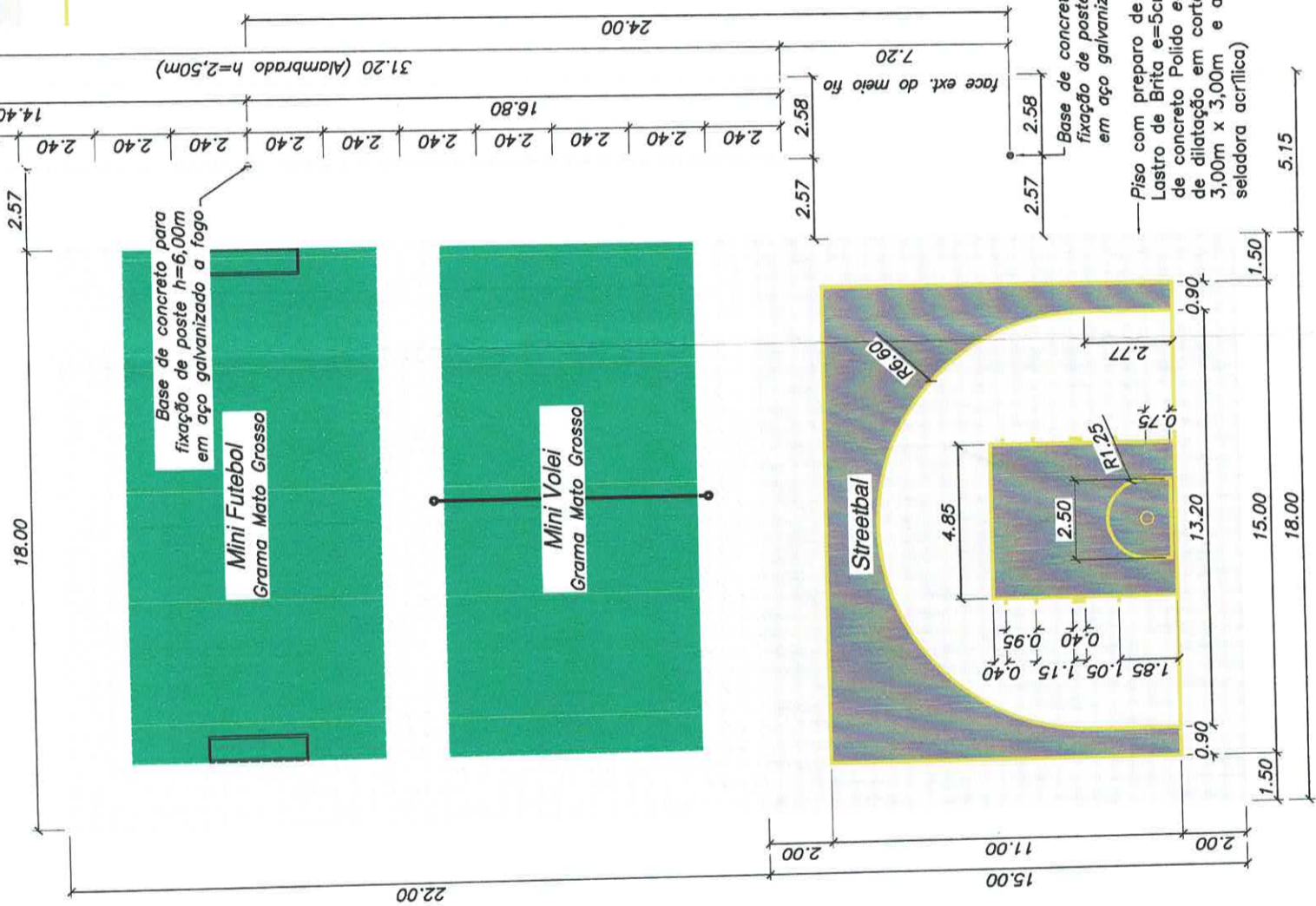

Legenda (execuções):

- A Conservar
- A Executar (15,00m x 18,00m)
(Quadra em concreto Polido, com junta de dilatação em corte diamantado 3,00m x 3,00m e aplicação de seladora acrílica)
- Área a ser aplicada pintura acrílica.
(na cor cinza escura)
- Marcação da quadra
(na cor amarelo)

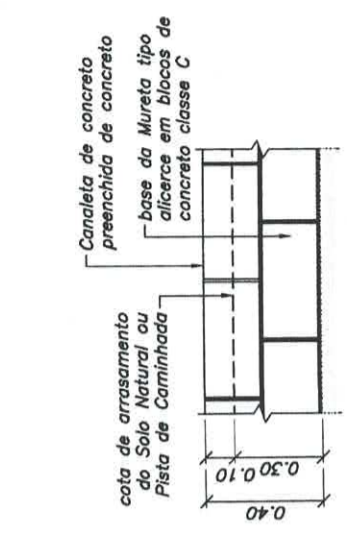

Elevação esquemática

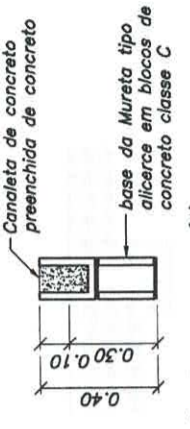

Corte esquemático

Detalle típico
mureta do alambrado
ESCALA 1 : 25

Detalle típico
ancoragem do alambrado
ESCALA 1 : 25

Detalle típico
Pavimentação da Quadra
ESCALA 1 : 10

— Piso com preparo de base em Lastró de Brita e=5cm e execução de concreto Polido e=7 cm, junta de dilatação em corte diamantado 3,00m x 3,00m e aplicação de seladora acrílica

PREFEITURA MUNICIPAL DE LUCÉLIA
CNPJ: 44.919.918/0001-04
Avenida Brasil n° 1101
Centro - Lucélia SP CEP: 17780-000
Fone (18)3551 9200
Secretaria de Desenvolvimento Municipal
desenvolvimento@lucelia.gov.br

(Signature)
AUTOR DO PROJETO E R.S.P.: TÉCNICO
Clayton Arini Teixeira
Arquiteto - CAU n° A23983-6
RRT n° SI11418115100CT001

(Signature)
INTERESSADO:
Prefeitura Municipal de Lucélia

TEMA	ASSUNTO	DATA
Sistema de Lazer - Quadras Esportivas	Plantas e Detalhes	11/2021
OBJETO	CONVENIO	DATA
Criação de Espaço de Lazer, Esporte, Recreação e Cultura	-	-
LOCAL	PROJ. N°	FOLHA
Ruas Prefeito Arnaldo Pozzetti, com as Ruas José Luiz Mendes Dos Santos e Pedro Pernomian.	SDM/211017.E	02/12
Lado Sul - Lucélia SP	DEMANDA N°	
	26.500 - SDR	

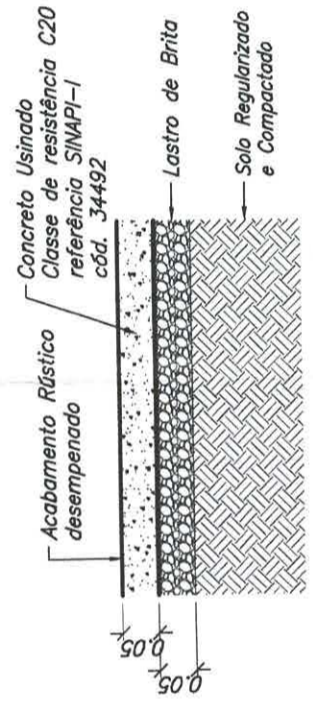
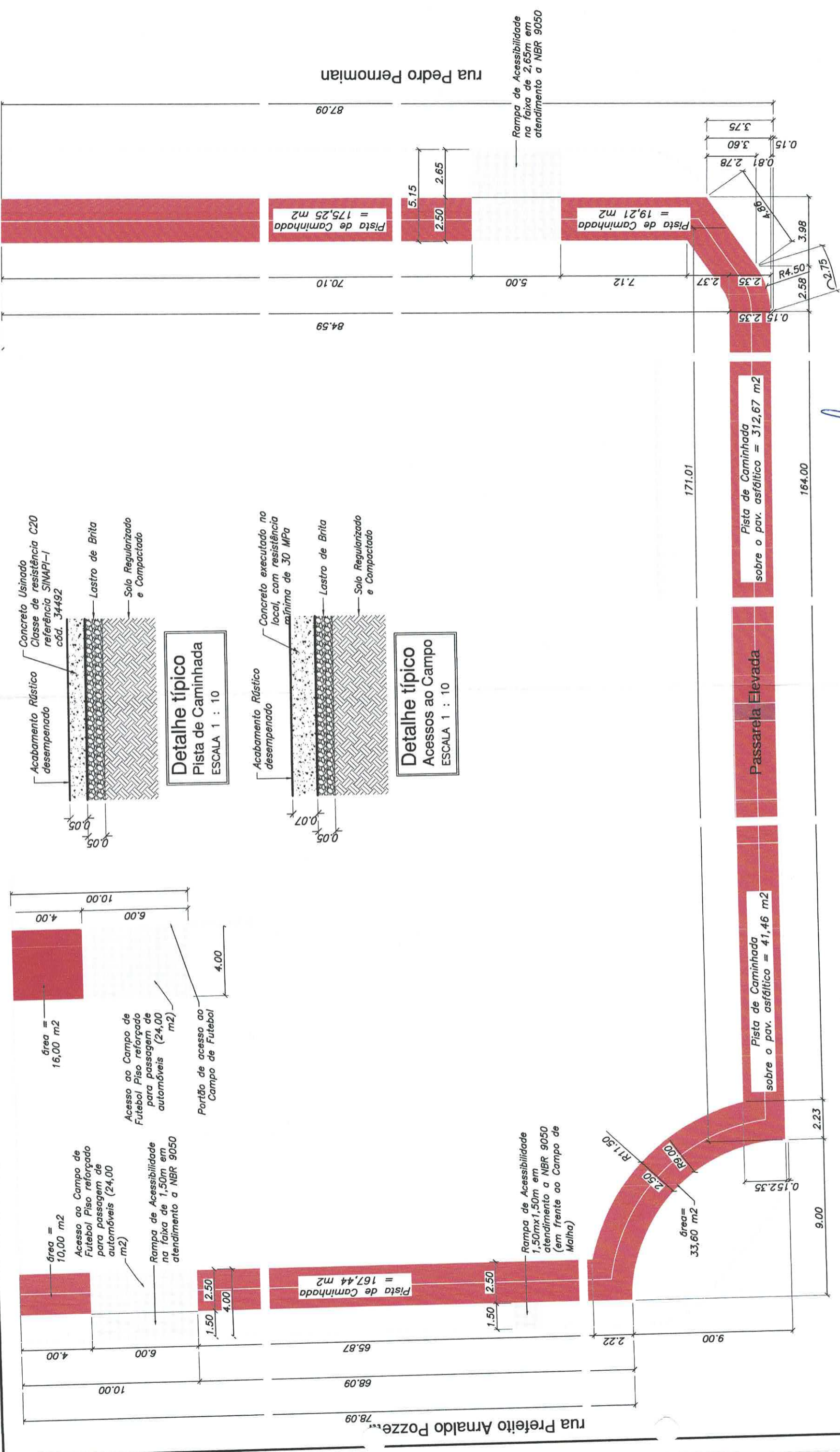

Detalhe típico
Pista de Caminhada
ESCALA 1 : 10

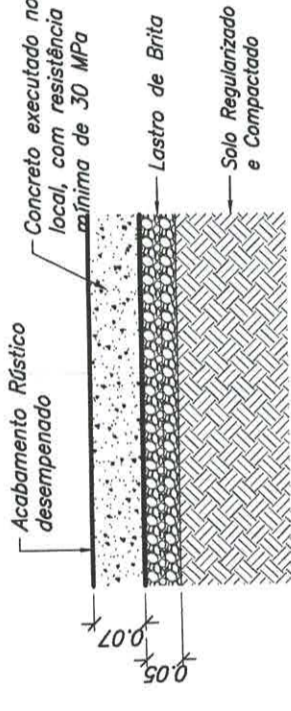

Detalhe típico
Acessos ao Campo
ESCALA 1 : 10

TEMA	Sistema de Lazer – Pista de Caminhada e Acessos	ASSUNTO	Planta e Detalhes	DATA	11/2021
OBJETO	Criação de Espaço de Lazer, Esporte, Recreação e Cultura	CONVENIO	—	DATA	
LOCAL	Ruas Prefeito Arnaldo Pozzetti, com as Ruas José Luiz Mendes Dos Santos e Pedro Peromian. Lado Sul – Lucélia SP	PROJ. N°	SDM/211017.E	FOLHA	03/12
		REV	0		
		DEMANDA N°	26.500 – SDR		

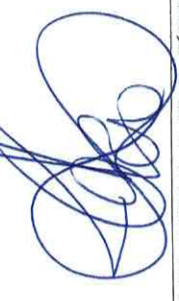

Clayton Arini Teixeira
Arquiteto – CAU n° A23983-6
RRT n° S111418115100CT001

INTERESSADO:
Prefeitura Municipal de Lucélia

PREFEITURA MUNICIPAL DE LUCÉLIA
 CNPJ: 44.919.918/0001-04
 Avenida Brasil n° 1101
 Centro – Lucélia SP CEP: 17780-000
 Fone (18)3551 9200
 Secretaria de Desenvolvimento Municipal
 desenvolvimento@lucelia.gov.br

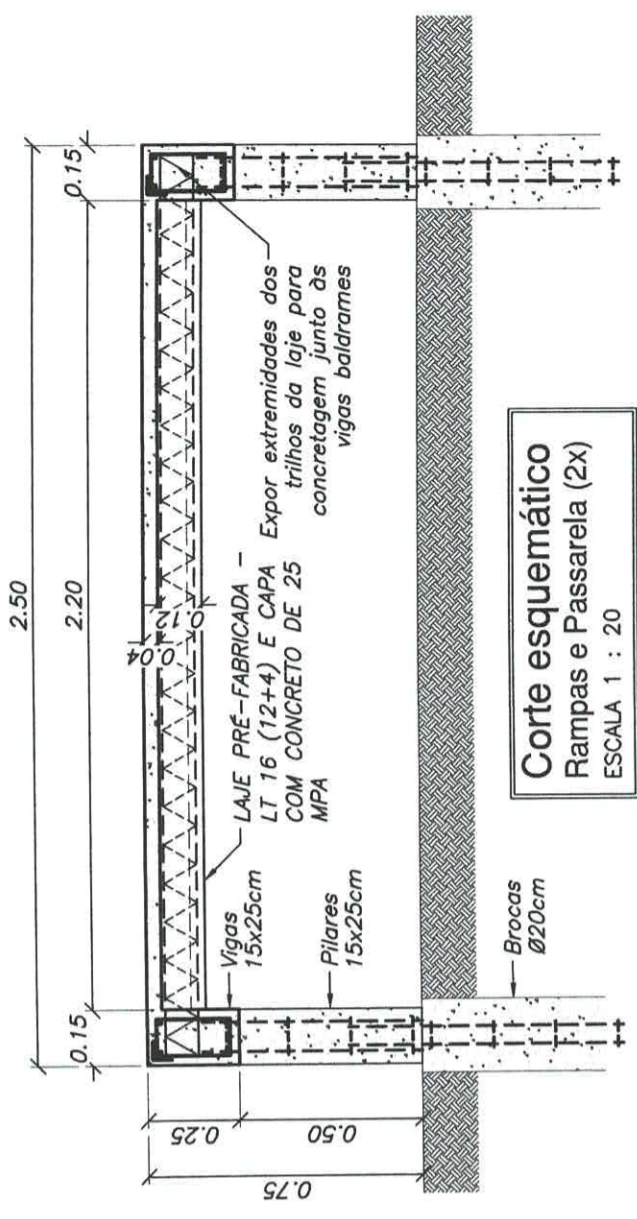

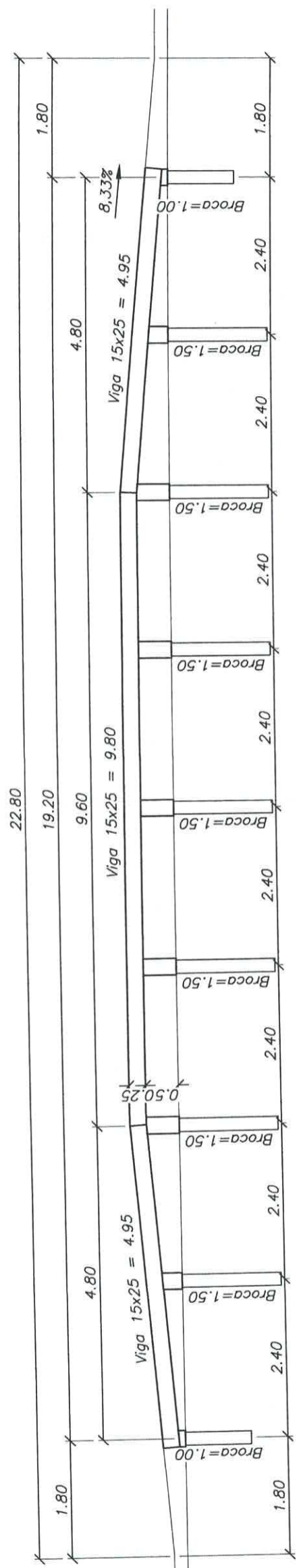
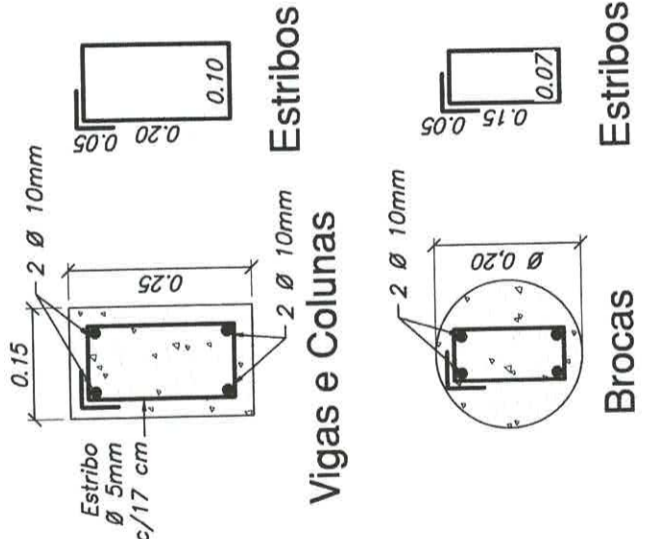

Corte esquemático
Rampas e Passarela (2x)
ESCALA 1 : 20

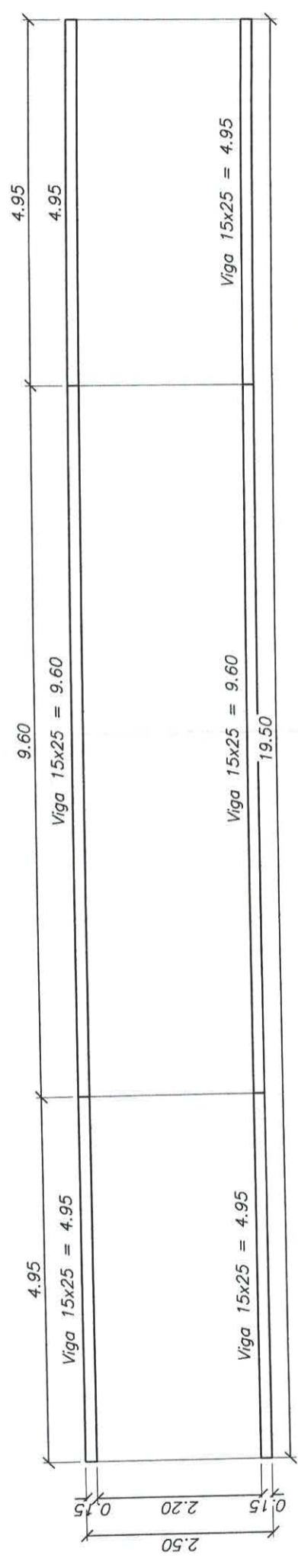

Elevação
Rampas e Passarela (2x)
ESCALA 1 : 75



Planta
Rampas e Passarela
ESCALA 1 : 75

TEMA Sistema de Lazer - Rampas e Passarela	ASSUNTO Planta e Detalhes	DATA 11/2021
	CONVENIO -	DATA 04/12
OBJETO Criação de Espaço de Lazer, Esporte, Recreação e Cultura	PROJ. N° SDM/211017.E	REV 0
	DEMANDA N° 26.500 - SDR	FOLHA 04/12
LOCAL Ruas Prefeito Arnaldo Pozzetti, com as Ruas José Luiz Mendes Dos Santos e Pedro Pernormian. Lado Sul - Lucélia SP	INTERESSADO: Prefeitura Municipal de Lucélia	
 AUTOR DO PROJETO E RESP. TÉCNICO Clayton Arini Teixeira Arquiteto - CAU n° A23983-6 RRT n° S111418115100CT001		
 PREFEITURA MUNICIPAL DE LUCÉLIA CNPJ: 44.919.918/0001-04 Avenida Brasil n° 1101 Centro - Lucélia SP CEP: 17780-000 Fone (18)3551 9200 Secretaria de Desenvolvimento Municipal desenvolvimento@lucelia.gov.br		

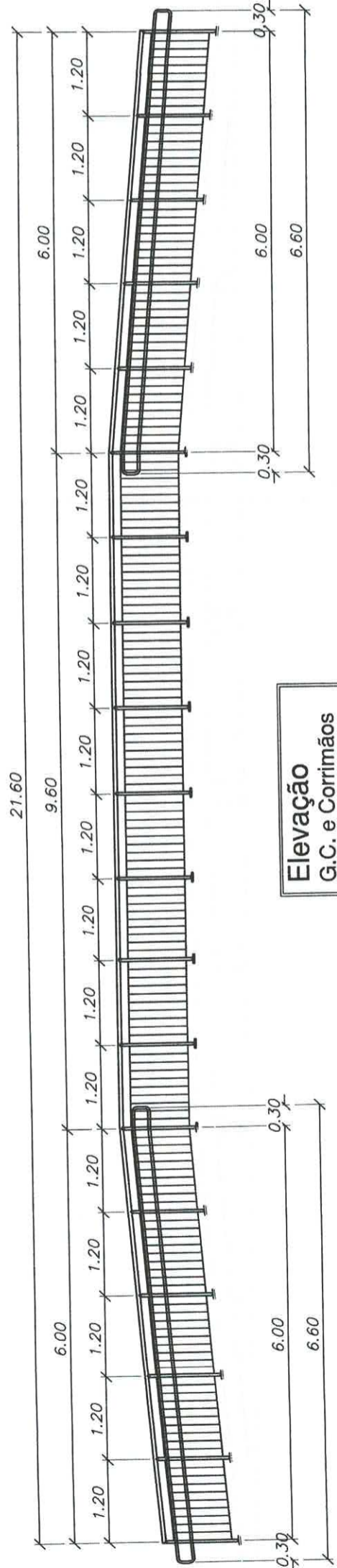

Elevação
G.C. e Corrimãos
ESCALA 1 : 75

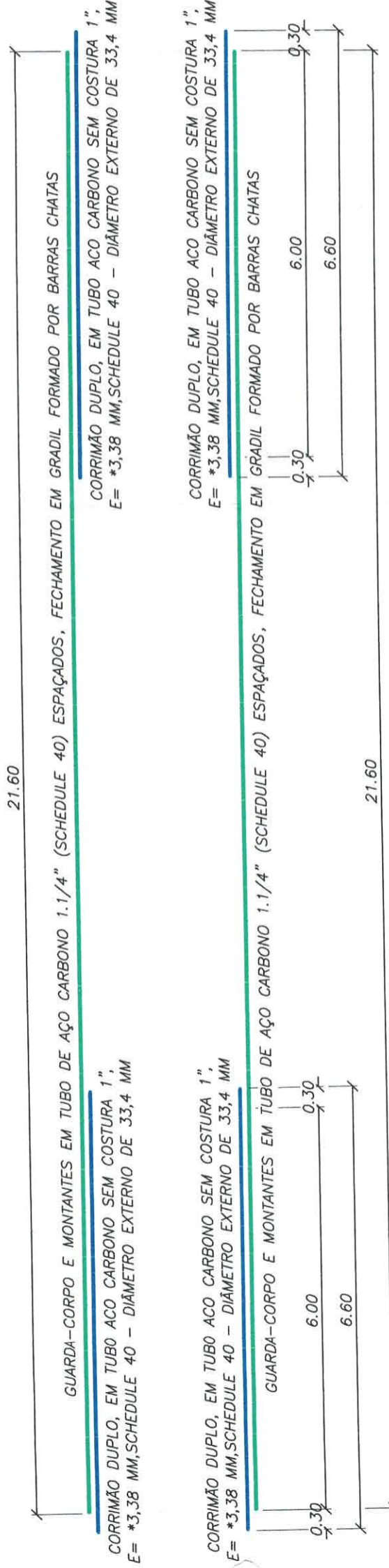

Planta
G.C. e Corrimãos
ESCALA 1 : 75

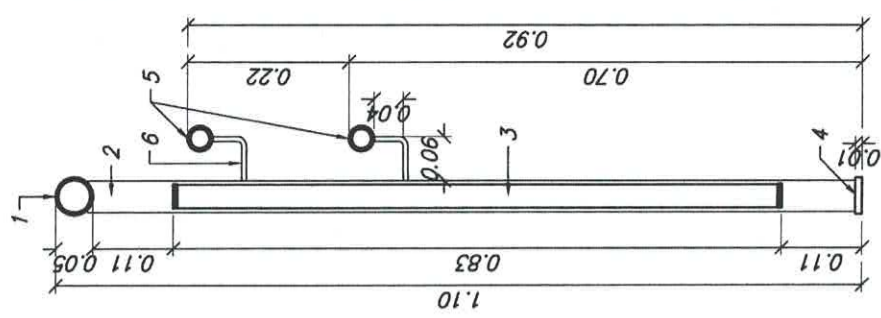

Detalhe Tip.
G.C. e Corrimãos
ESCALA 1 : 75

- Materiais:**
- 1- Peitoril em tubo de aço galvanizado Ø 2"
 - e=3,00mm
 - 2- Colunas em tubo de aço galvanizado Ø 1.1/2"
 - e=3,00mm
 - 3- Gradil em ferro chato largura de 32mm e=5mm com espaçamento máximo entre barras = 110 mm
 - 4- Base em chapa 12,5x5cm e=10mm fixada com parafusos de expansão Ø 3/8"x2.1/2"
 - 5- corrimão Ø 1" DIN2440 diâmetro total de 33,7mm e=3,38mm
 - 6- Suporte em barra chata 1.1/4"x1/4"
- Obs:** O guarda corpo e corrimãos receberão pintura em esmalte sintético (fundo e acabamento)

GUARDA-CORPO E MONTANTES EM TUBO DE AÇO CARBONO 1.1/4" (SCHEDULE 40) ESPAÇADOS, FECHAMENTO EM GRADIL FORMADO POR BARRAS CHATAS
CORRIMÃO DUPLO, EM TUBO AÇO CARBONO SEM COSTURA 1", E= *3,38 MM,SCHEDULE 40 - DIÂMETRO EXTERNO DE 33,4 MM

CORRIMÃO DUPLO, EM TUBO AÇO CARBONO SEM COSTURA 1", E= *3,38 MM,SCHEDULE 40 - DIÂMETRO EXTERNO DE 33,4 MM
CORRIMÃO DUPLO, EM TUBO AÇO CARBONO SEM COSTURA 1", E= *3,38 MM,SCHEDULE 40 - DIÂMETRO EXTERNO DE 33,4 MM

GUARDA-CORPO E MONTANTES EM TUBO DE AÇO CARBONO 1.1/4" (SCHEDULE 40) ESPAÇADOS, FECHAMENTO EM GRADIL FORMADO POR BARRAS CHATAS

TEMA	Sistema de Lazer - Rampas e Passarela	ASSUNTO	Planta e Detalhes	DATA	11/2021
OBJETO	Criação de Espaço de Lazer, Esporte, Recreação e Cultura	CONVENIO	-	DATA	
LOCAL	Ruas Prefeito Arnaldo Pozzetti, com as Ruas José Luiz Mendes Dos Santos e Pedro Pernomian. Lado Sul - Lucélia SP	PROJ. N°	SDM/211017.E	REV	0
		DEMANDA N°	26.500 - SDR	FOLHA	05/12
		INTERESSADO:	Prefeitura Municipal de Lucélia	AUTOR DO PROJETO E RESP. TÉCNICO	Clayton Arini Teixeira
				Arquiteto - CAU n° A23983-6	RRT n° SI11418115100CT001

PREFEITURA MUNICIPAL DE LUCÉLIA
CNPJ: 44.919.918/0001-04
Avenida Brasil n° 1101
Centro - Lucélia SP CEP: 17780-000
Fone (18)3551 9200
Secretaria de Desenvolvimento Municipal
desenvolvimento@lucelia.gov.br



Banco de concreto armado, colorido por pigmento aplicado diretamente, moldado in-loco e polido.

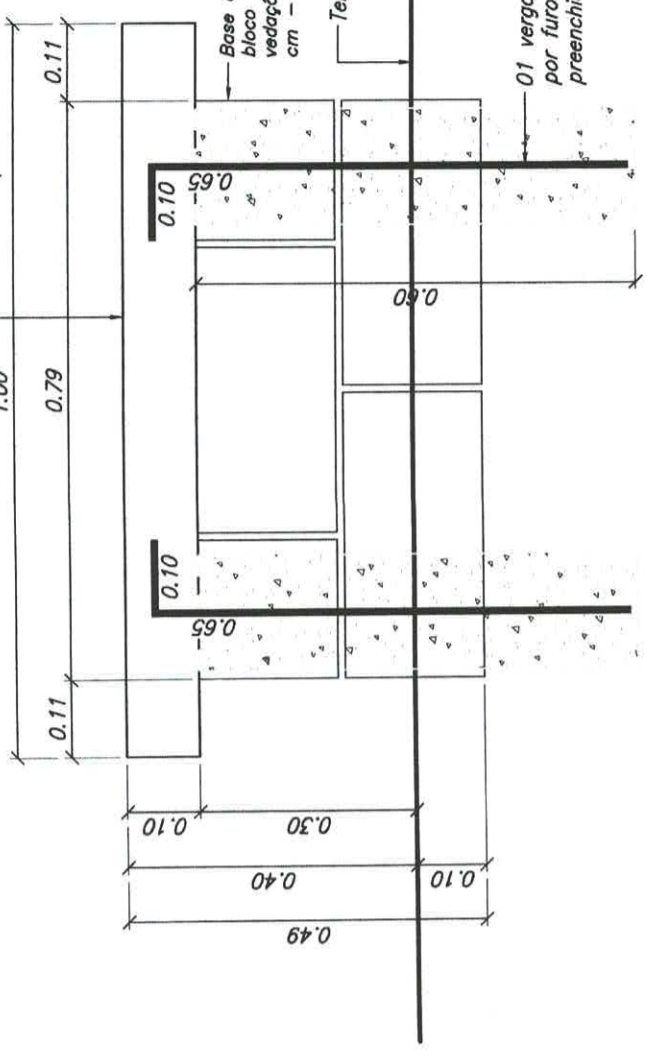

Detalhe Típico
Bancos
ESCALA 1 : 20

Banco h=40 cm em alvenaria de bloco de concreto classe C (14x19x39), com laje de concreto e=10 cm, polido, com junta de dilatação nos bancos longos.

- 1- Longo e Curvo, largura de 1,00 m, na cor Verde
- 2- Longo, 8,40 m x 1,00, na cor Verde
- 3- Quadrado, 1,50 m x 1,50 m, na cor Vermelho
- 4- Quadrado, 1,50 m x 1,50 m, na cor Azul

indica a posição para o embutimento do ponto de Luz

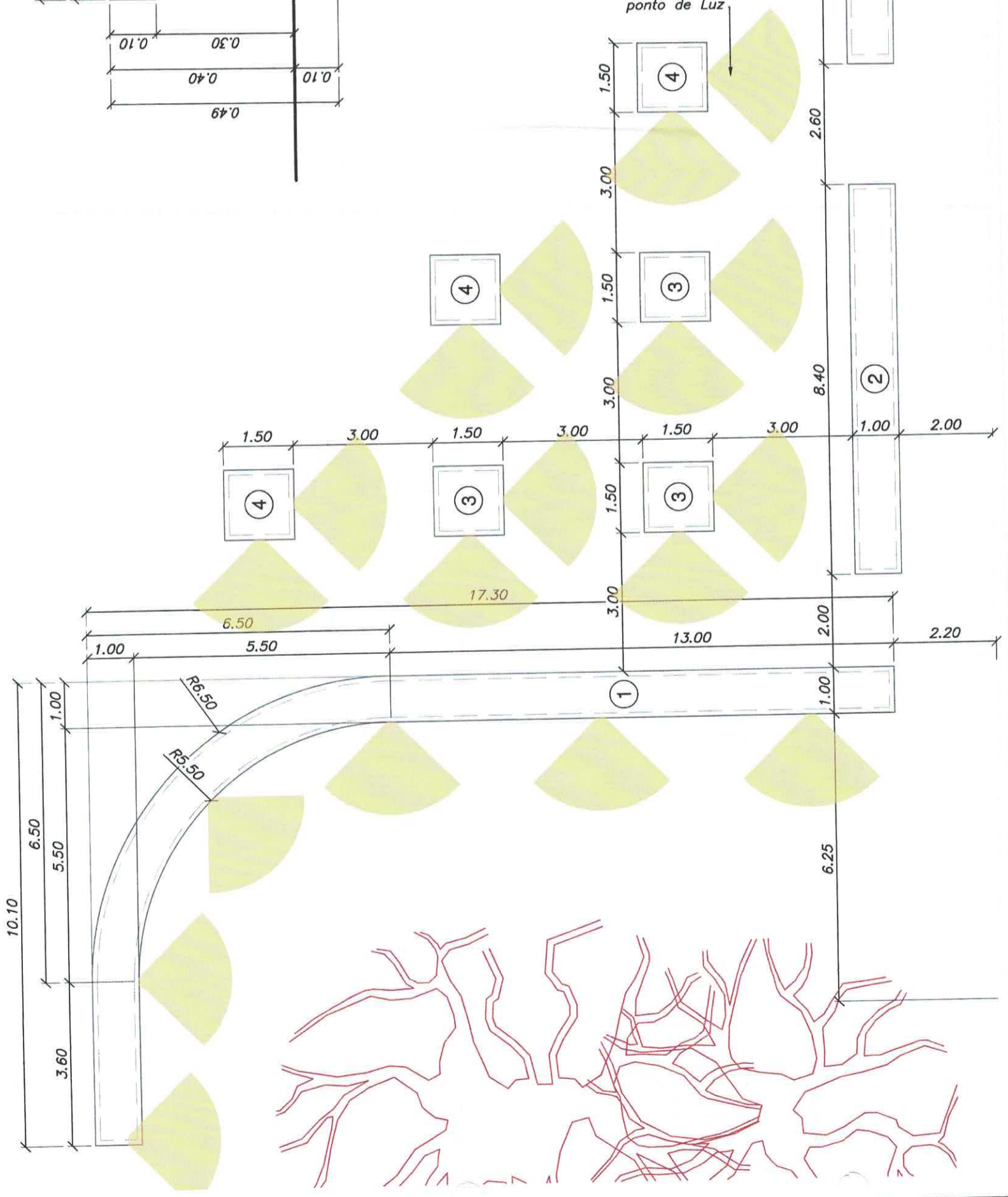

TEMA	Sistema de Lazer - Entorno da Falsa Figueira	ASSUNTO	Planta - Locação dos Bancos	DATA	11/2021
OBJETO	Criação de Espaço de Lazer, Esporte, Recreação e Cultura	CONVENIO	-	DATA	
LOCAL	Ruas Prefeito Arnaldo Pozzetti, com as Ruas José Luiz Mendes Dos Santos e Pedro Pernomian. Lado Sul - Lucélia SP	PROJ. N°	SDM/211017.E	REV	0
		DEMANDA N°	26.500	FOLHA	06/12
			- SDR		
		INTERESSADO:	Prefeitura Municipal de Lucélia		
		AUTOR DO PROJETO E RESP. TÉCNICO	Clayton Arini Teixeira		
		Arquiteto - CAU n° A23983-6			
		RRT n° SI11418115100CT001			

PREFEITURA MUNICIPAL DE LUCÉLIA
 CNPJ: 44.919.918/0001-04
 Avenida Brasil n° 1101
 Centro - Lucélia SP CEP: 17780-000
 Fone (18)3551 9200
 Secretaria de Desenvolvimento Municipal
 desenvolvimento@lucelia.gov.br



(Signature)
Clayton Arini Teixeira
 RRT n° SI11418115100CT001

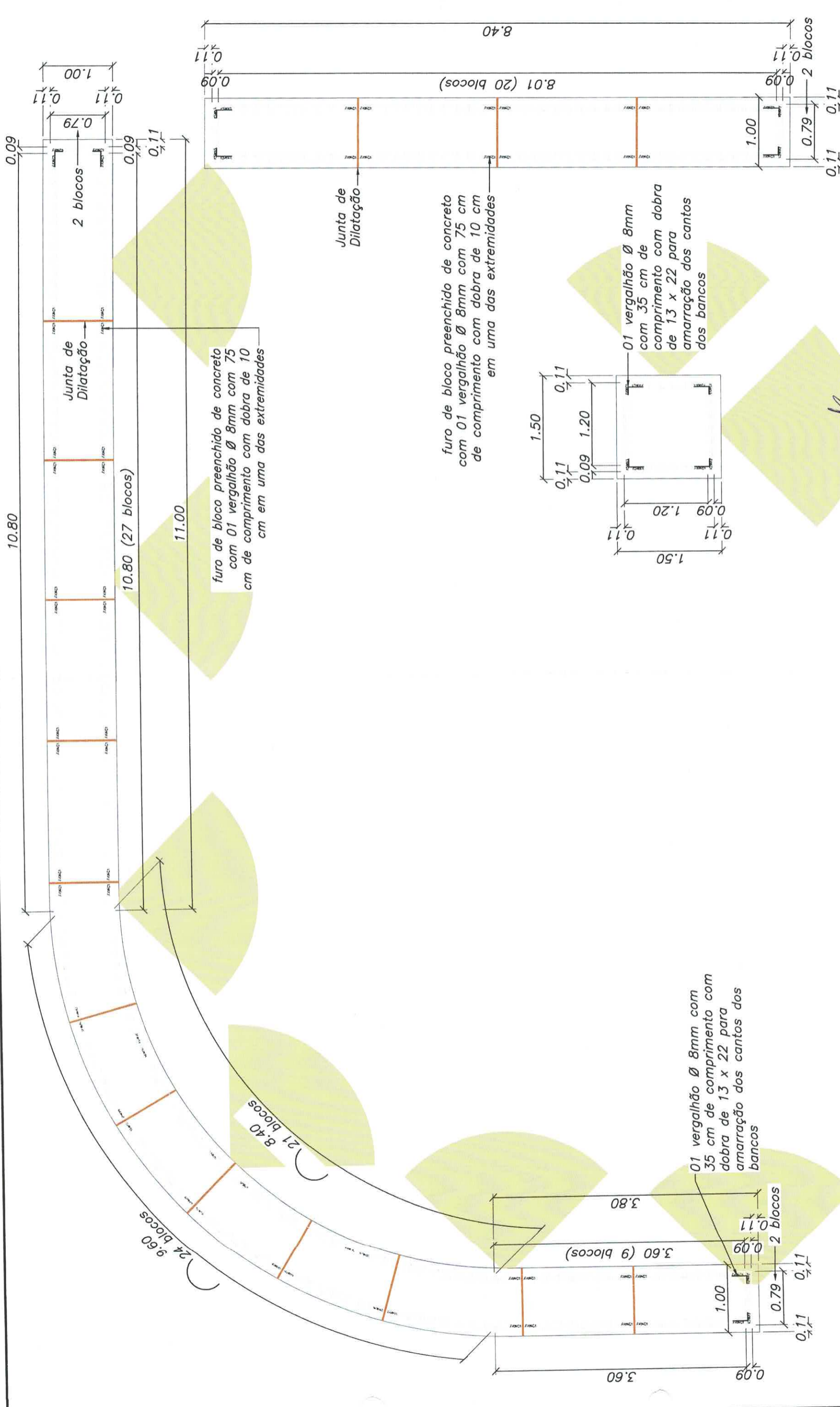

PREFEITURA MUNICIPAL DE LUCÉLIA
 CNPJ: 44.919.918/0001-04
 Avenida Brasil n° 1101
 Centro - Lucélia SP CEP: 17780-000
 Fone (18)3551 9200
 Secretaria de Desenvolvimento Municipal
 desenvolvimento@lucelia.gov.br

INTERESSADO:
 Prefeitura Municipal de Lucélia

AUTOR DO PROJETO E RESP. TÉCNICO
 Clayton Arini Teixeira
 Arquiteto - CAU n° A23983-6
 RRT n° SI11418115100CT001

TEMA	ASSUNTO	DATA
Sistema de Lazer - Entorno da Falsa Figueira	Planta - Locação dos Bancos	11/2021
OBJETO	CONVÊNIO	DATA
Criação de Espaço de Lazer, Esporte, Recreação e Cultura	-	
LOCAL	PROJ. N°	FOLHA
Ruas Prefeito Arnaldo Pozzetti, com as Ruas José Luiz Mendes Dos Santos e Pedro Pernomian.	SDM/211017.E	07/12
Lado Sul - Lucélia SP	DEMANDA N°	REV
	26.500 - SDR	0

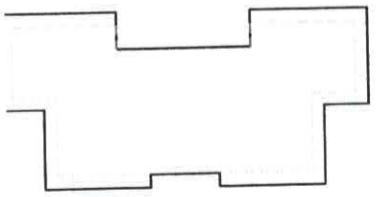

- Legenda:**
- ① Poste Telecônico reto h=4,00m com 2 luminárias (em aço galvanizado) - 04 un.
 - ② Poste Telecônico reto h=4,00m com 2 luminárias (em aço galvanizado) - 08 un.
 - ③ Poste Telecônico reto h=6,00m com 4 Luminárias (em aço galvanizado) - 02 un.
 - ④ Poste Circular h=10,00m com 4 luminárias (em concreto - 200kg) - 01 un.
 - ⑤ Luminária Blindada Retangular de imbutir - 18 un.

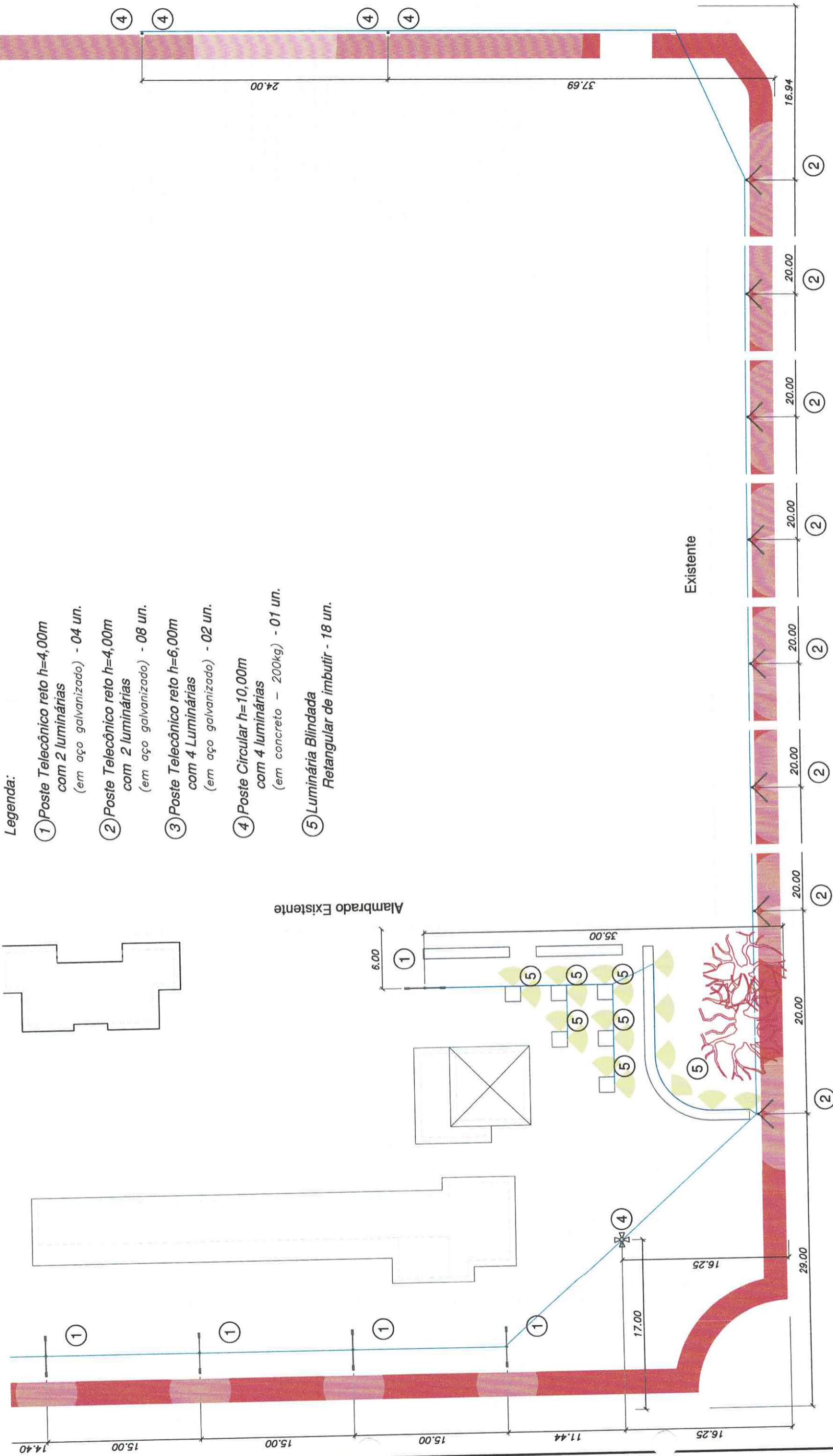

Alambrado Existente

TEMA	Sistema de Lazer - Iluminação	ASSUNTO	Planta - Localização da Iluminação	DATA	11/2021
OBJETO	Criação de Espaço de Lazer, Esporte, Recreação e Cultura	CONVENIO	-	DATA	
LOCAL	Ruas Prefeito Arnaldo Pozzetti, com as Ruas José Luiz Mendes Dos Santos e Pedro Pernomian. Lado Sul - Lucélia SP	PROJ. N°	SDM/211017.E	FOLHA	08/12
		DEMANDA N°	26.500 - SDR		
		INTERESSADO:	Prefeitura Municipal de Lucélia		
		AUTOR DO PROJETO E RESP. TÉCNICO	Clayton Arini Teixeira		
		Arquiteto - CAU n°	A23983-6		
		RRT n°	SI11418115100CT001		
		PREFEITURA MUNICIPAL DE LUCÉLIA CNPJ: 44.919.918/0001-04 Avenida Brasil n° 1101 Centro - Lucélia SP CEP: 17780-000 Fone (18)3551 9200 Secretaria de Desenvolvimento Municipal desenvolvimento@lucelia.gov.br			

Observação:
Os postes telecônicos em aço galvanizado a fogo (itens 1, 2 e 3) devem ter sua altura preservada na íntegra devendo ser acrescentado, para ancoragem, mais 1,00 metro

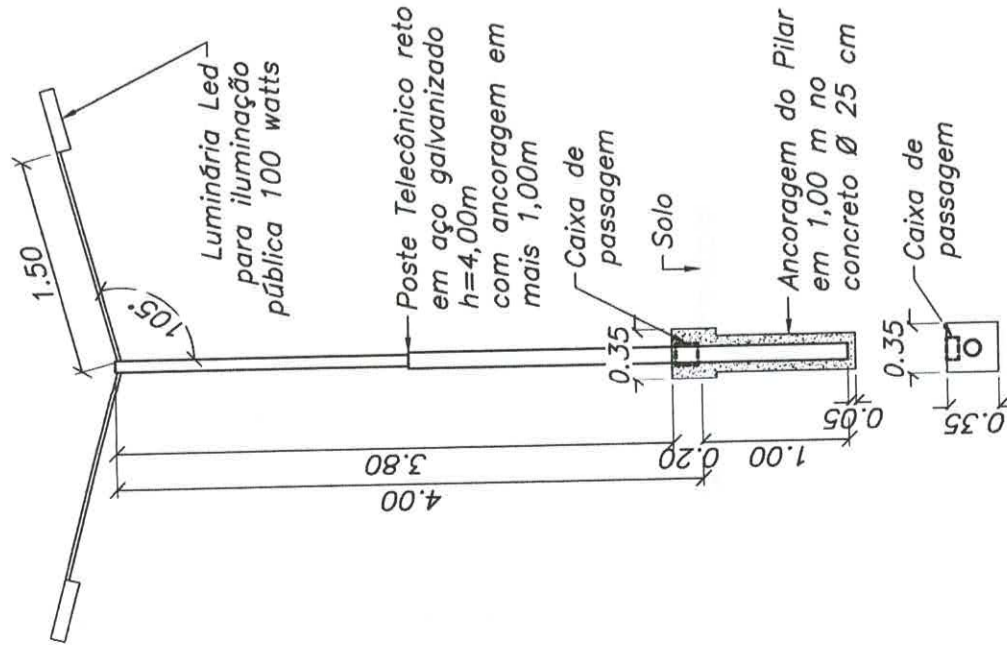
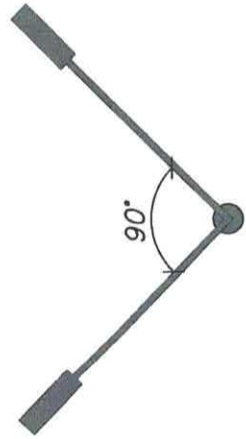

Detalhe 1 - 04 un.
Poste Telecônico reto h=4,00m com 2 luminárias
ESCALA 1 : 50

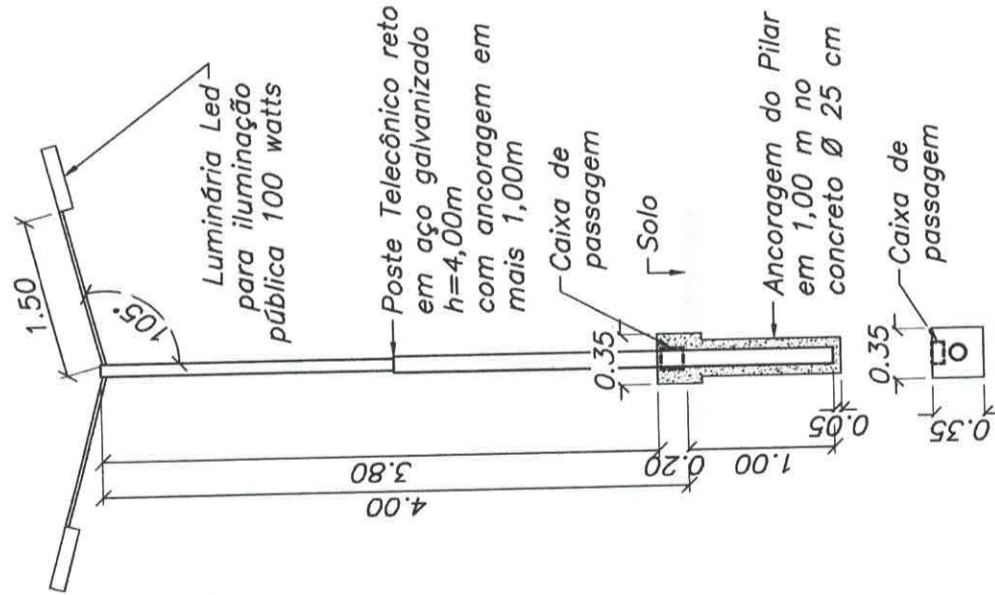

Detalhe 2 - 08 un.
Poste Telecônico reto h=4,00m com 2 luminárias
ESCALA 1 : 50

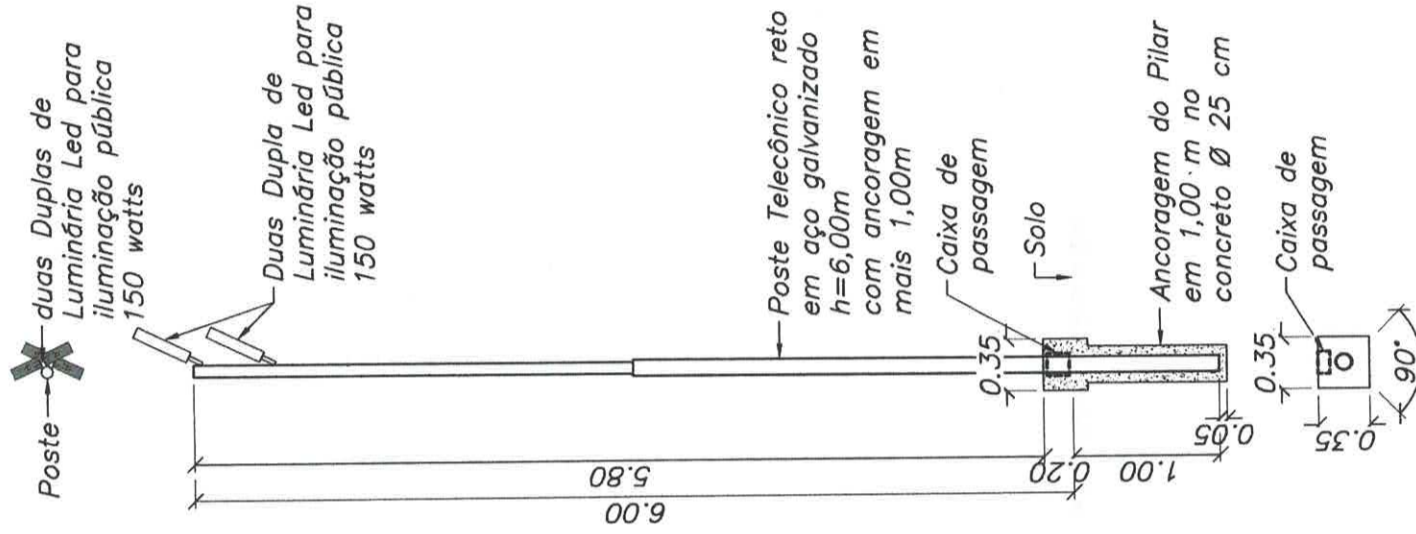

Detalhe 3 - 02 un.
Poste Telecônico reto h=6,00m com 4 luminárias
ESCALA 1 : 50

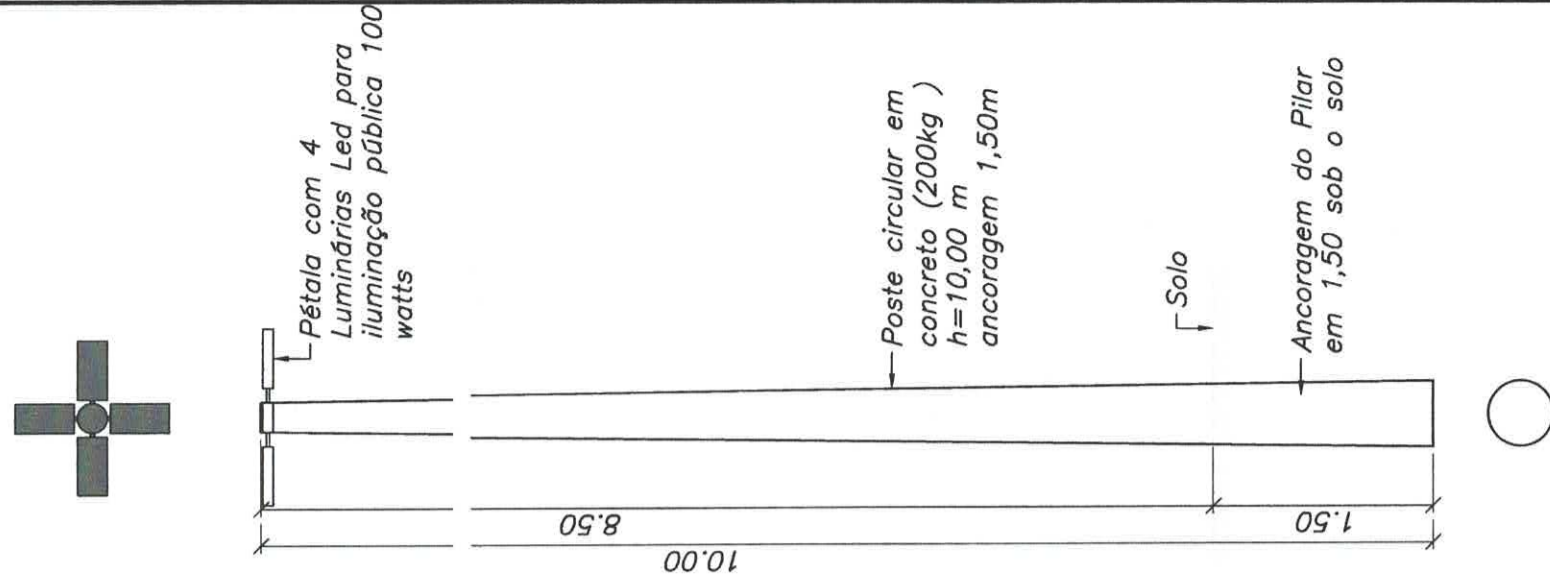

Detalhe 4 - 01 un.
Poste Circular de Concreto h=10,00m com 4 luminárias
ESCALA 1 : 50

TEMA	Sistema de Lazer - Iluminação	ASSUNTO	Detalhes - Postes	DATA	11/2021
OBJETO	Criação de Espaço de Lazer, Esporte, Recreação e Cultura	CONVÊNIO	-	DATA	
LOCAL	Ruas Prefeito Arnaldo Pozzetti, com as Ruas José Luiz Mendes Dos Santos e Pedro Pernomian. Lado Sul - Lucélia SP	PROJ. N°	SDM/211017.E	REV	0
		DEMANDA N°	26.500 - SDR	FOLHA	09/12

PREFEITURA MUNICIPAL DE LUCÉLIA
CNPJ: 44.919.918/0001-04
Avenida Brasil n° 1101
Centro - Lucélia SP CEP: 17780-000
Fone (18)3551 9200
Secretaria de Desenvolvimento Municipal
desenvolvimento@lucelia.gov.br

INTERESSADO:
Prefeitura Municipal de Lucélia

AUTOR DO PROJETO E RESP. TÉCNICO
Clayton Arini Teixeira
Arquiteto - CAU n° A23983-6
RRT n° S111418115100CT001

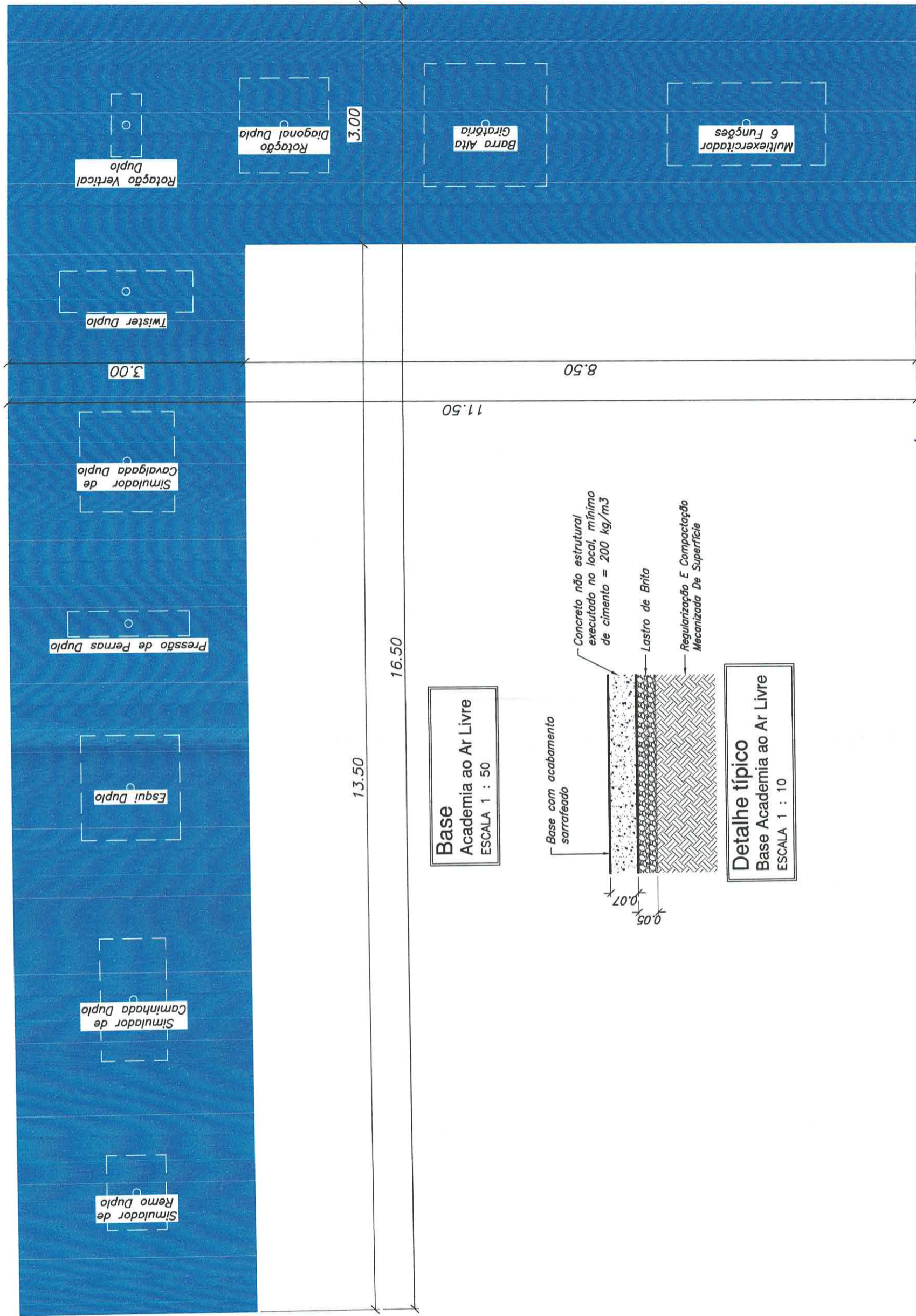

Base
Academia ao Ar Livre
ESCALA 1 : 50

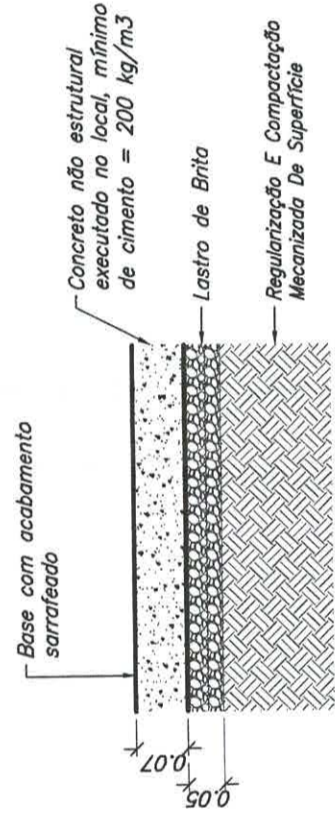

Detalhe típico
Base Academia ao Ar Livre
ESCALA 1 : 10

TEMA Sistema de Lazer - Academia ao Ar Livre	ASSUNTO Planta	DATA 11/2021	INTERESSADO: Prefeitura Municipal de Lucélia	AUTOR DO PROJETO E RESP. TÉCNICO Clayton Arimi Teixeira Arquiteto - CAU n° A23983-6 RRT n° S111418115100CT001
	OBJETO Criação de Espaço de Lazer, Esporte, Recreação e Cultura	CONVENIO -		
LOCAL Ruas Prefeito Arnaldo Pozzetti, com as Ruas José Luiz Mendes Dos Santos e Pedro Pernomian. Lado Sul - Lucélia SP	PROJ. N° SDM/211017.E	REV 0	FOLHA 10/12	PREFEITURA MUNICIPAL DE LUCÉLIA CNPJ: 44.919.918/0001-04 Avenida Brasil n° 1101 Centro - Lucélia SP CEP: 17780-000 Fone (18)3551 9200 Secretaria de Desenvolvimento Municipal desenvolvimento@lucelia.gov.br
	DEMANDA N° 26.500 - SDR			

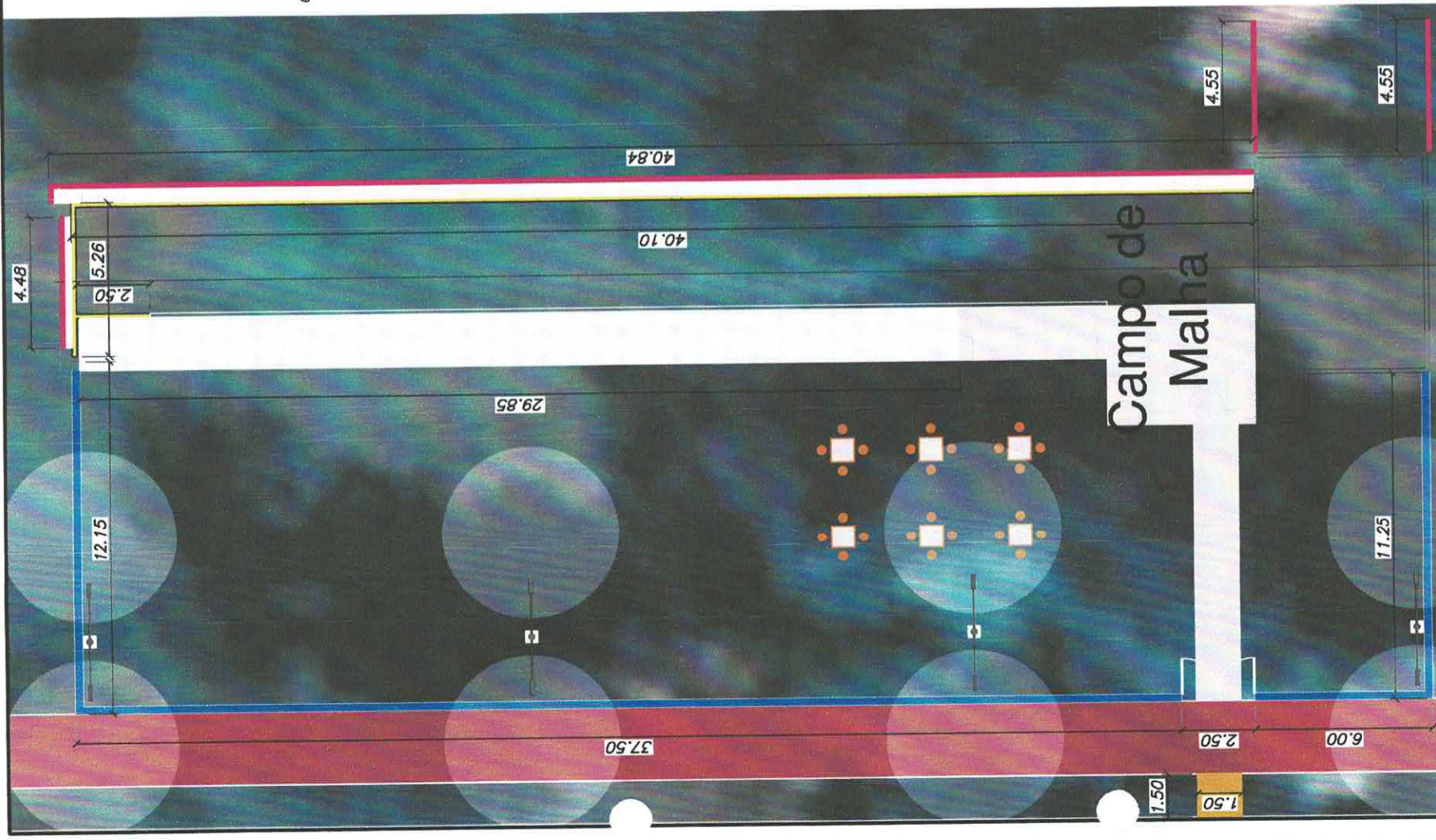

Legenda:

- Alambrado em mourões de concreto, com tela de arame galvanizado (inclusive mureta em concreto)
- Mureta bloco de concreto de vedação de 14 x 19 x 39 cm, respaldada com canaleta de mesma medida
- Avenaria Existente a ser finalizada com altura de 2,60 m no entorno do campo de malha, chapiscada, emboçada e pintada, em ambos os lados.
- Acessibilidade
- Outros reparos
- Calçamento

Concreto Usinado Classe de resistência C20 referência SINAPI-1 cód. 34492

Acabamento Rústico desempenado

Lastrado de Brita

Solo Regularizado e Compactado

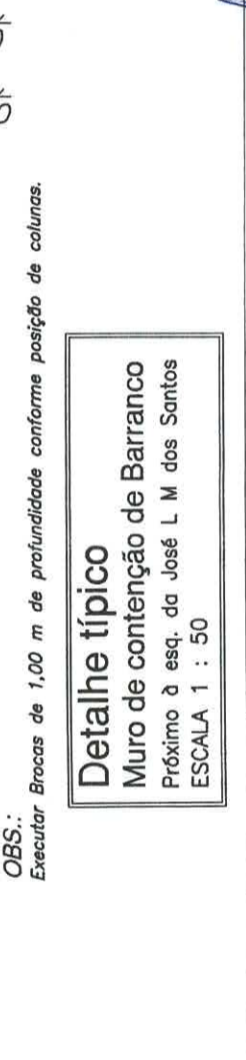
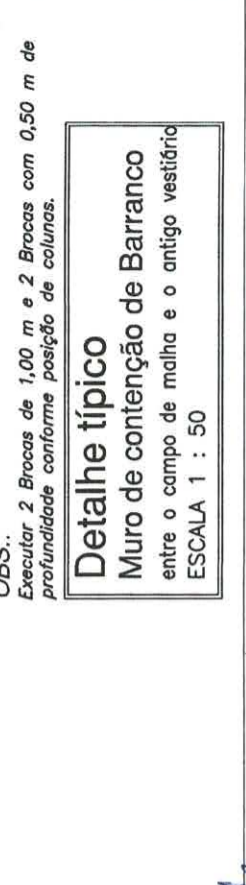
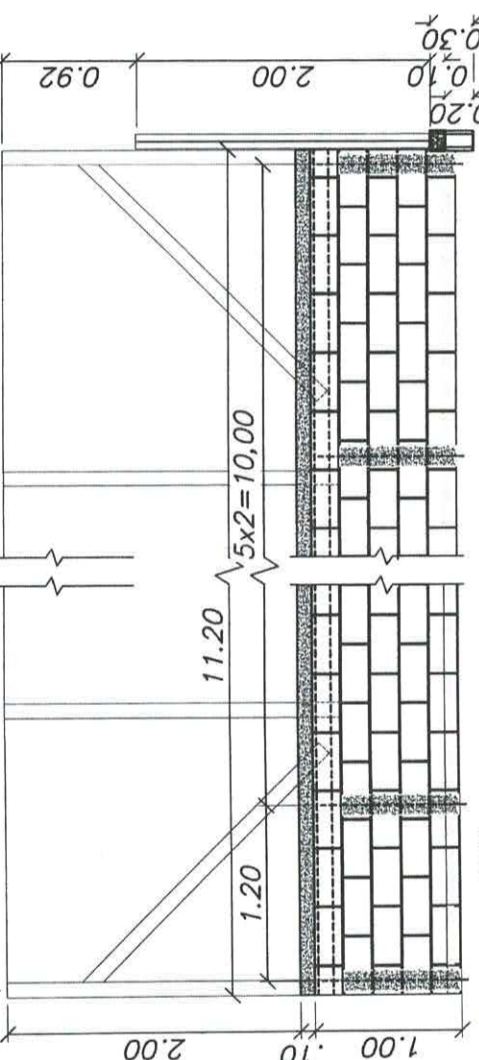
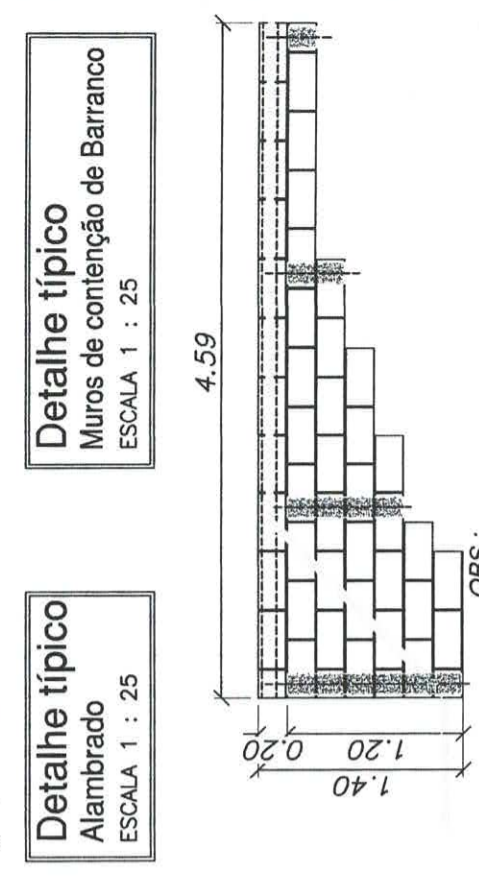
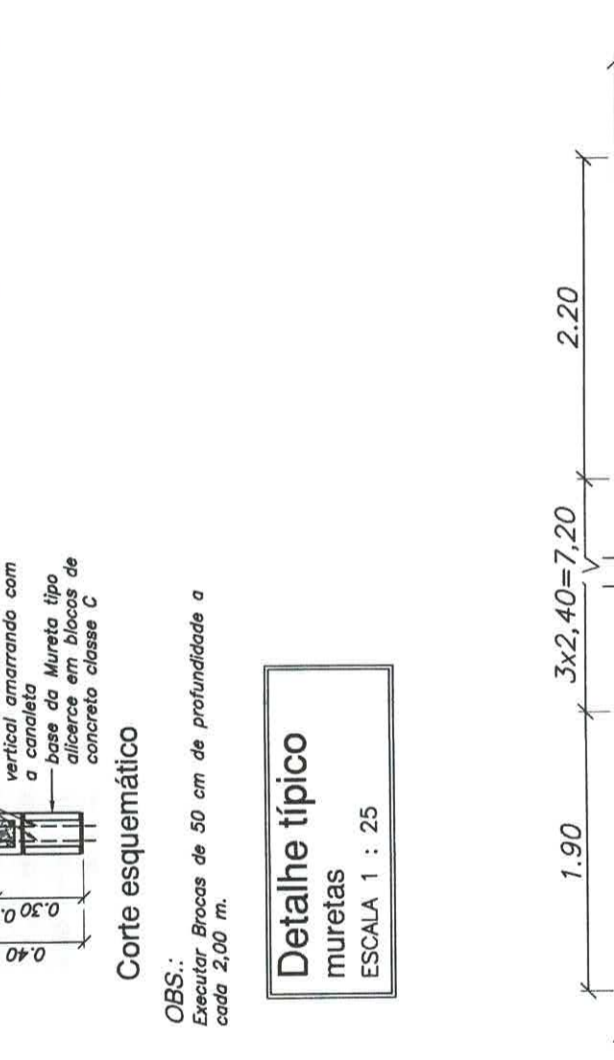
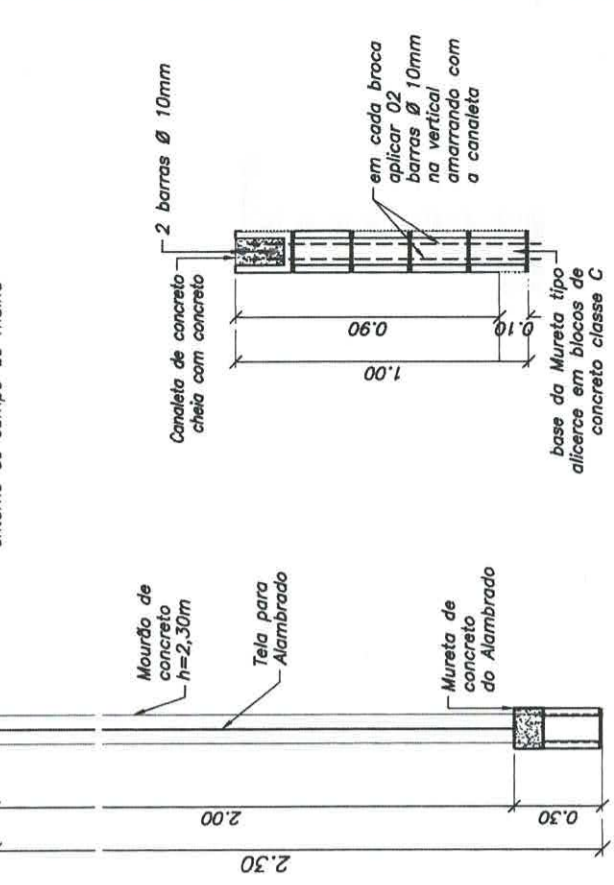

Detalhe típico Muro de contenção de Barranco
entre o campo de malha e o antigo vestiário
ESCALA 1 : 50

Detalhe típico Muro de contenção de Barranco
Próximo à esq. da José L M dos Santos
ESCALA 1 : 50

OBS.: Executar 2 Brocas de 1,00 m e 2 Brocas com 0,50 m de profundidade conforme posição de colunas.

TEMA	Sistema de Lazer - Campo de Malha	ASSUNTO	Planta	DATA	11/2021
OBJETO	Criação de Espaço de Lazer, Esporte, Recreação e Cultura	CONVENIO	-	DATA	
LOCAL	Ruas Prefeito Arnaldo Pozzetti, com as Ruas José Luiz Mendes Dos Santos e Pedro Pernomian.	PROJ. N°	SDM/211017.E	REV	0
	Lado Sul - Lucélia SP	DEMANDA N°	26.500 - SDR	FOLHA	11/12

PREFEITURA MUNICIPAL DE LUCÉLIA
CNPJ: 44.919.918/0001-04
Avenida Brasil n° 1101
Centro - Lucélia SP CEP: 17780-000
Fone (18)3551 9200
Secretaria de Desenvolvimento Municipal
desenvolvimento@lucelia.gov.br

AUTOR DO PROJETO E RESP. TÉCNICO
Clayton Arini Teixeira
Arquiteto - CAU n° A23983-6
RRT n° SI11418115100CT001

INTERESSADO:
Prefeitura Municipal de Lucélia



Serviços a Executar:

- 1 - Remoção de Telhas de Barro e reparamento, com seleção e guarda de peças reaproveitáveis;
- 2 - Colocação de novo ripamento e Telhas de Barro tipo Romana.

Planta
Cobertura
 ESCALA 1 : 100

TEMA Sistema de Lazer - Centro Comunitário	ASSUNTO	Planta - Cobertura	DATA	11/2021
	OBJETO Criação de Espaço de Lazer, Esporte, Recreação e Cultura	CONVENIO	DATA	
LOCAL Ruas Prefeito Arnaldo Pozzetti, com as Ruas José Luiz Mendes Dos Santos e Pedro Fernomian. Lado Sul - Lucélia SP	PROJ. N° SDM/211017.E	REV 0	FOLHA	12/12
	DEMANDA N° 26.500 - SDR			



PREFEITURA MUNICIPAL DE LUCÉLIA
 CNPJ: 44.919.918/0001-04
 Avenida Brasil n° 1101
 Centro - Lucélia SP CEP: 17780-000
 Fone (18)3551 9200
 Secretaria de Desenvolvimento Municipal
 desenvolvimento@lucelia.gov.br

(Handwritten signature)
 AUTOR DO PROJETO E RESP. TÉCNICO
Clayton Arini Teixeira
 Arquiteto - CAU n° A23983-6
 RRT n° S111418115100CT001

(Handwritten signature)
 INTERESSADO:
Prefeitura Municipal de Lucélia