

**Legenda**

- tipo de piso
- tipo de intervenção
- Construções Existentes na folha 02
- Ver especificações na folha 02

- Piso Pedra Britada Existente Remoção e guarda da Pedra Britada. Execução de Piso Cimentado, e=5cm, sobre Lastro de Brita reutilizada e=5cm.

- Piso Pedra Britada Existente Remoção e guarda da Pedra Britada. Execução de Piso Cimentado, e=7cm, com aplicação de corante em pó vermelho sobre Lastro de Brita reutilizada e=5cm.

- Piso Pedra Britada Existente Remoção e guarda da Pedra Britada. Aplicação de Areia, e=20 cm, dentro da Caixa de Areia construída

- Piso Pedra Britada Existente Remoção e guarda da Pedra Britada. Aplicação de grama botatais, sobre solo devidamente preparado.

- Acabamento Cimentado e Desempenado

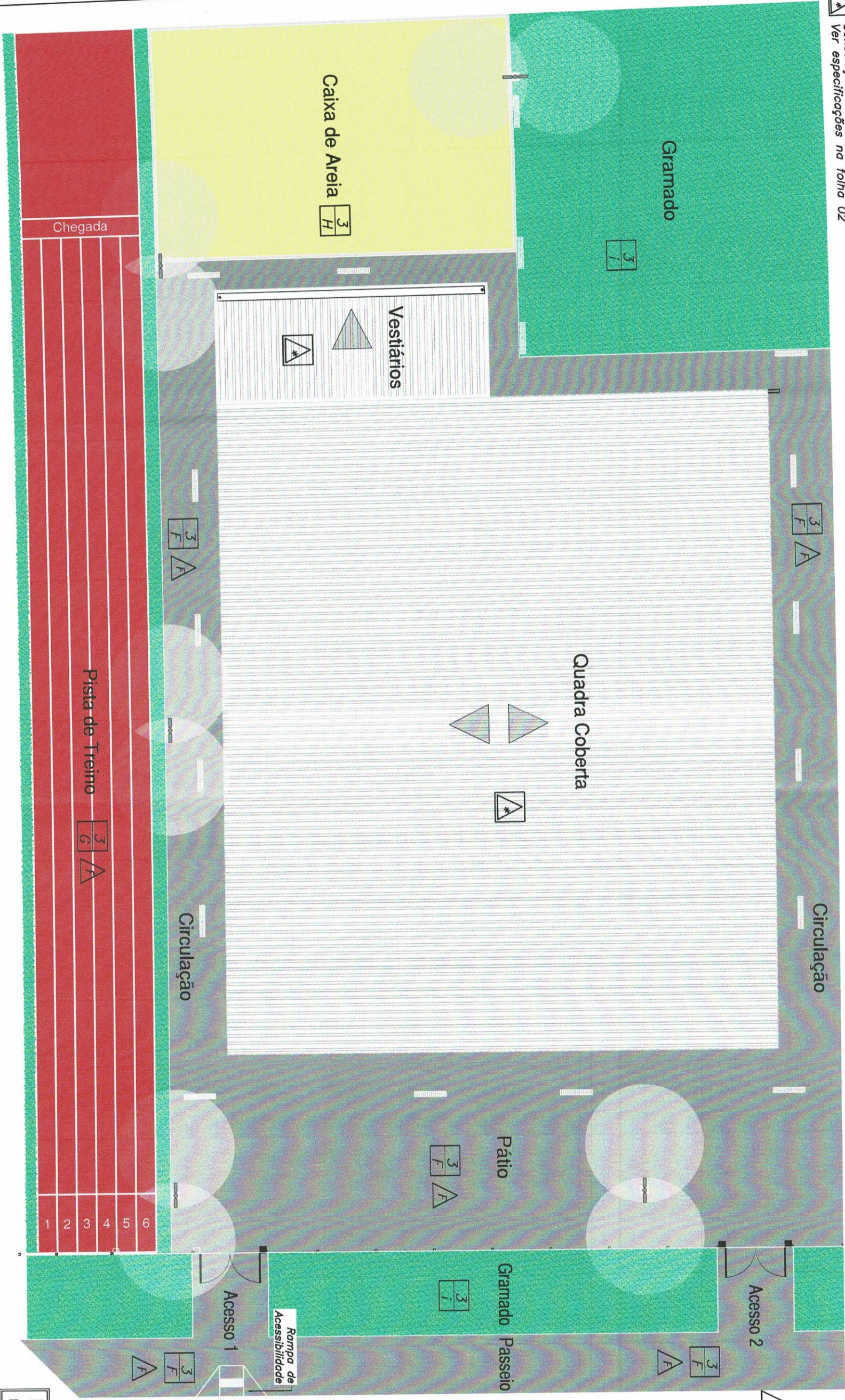

TEMA	ASSUNTO	DATA
Sistema Esportivo	Planta - Paginação Externa	05/2022
OBJETO	EMENDA	DATA
Revitalização da Quadra Coberta Esportiva "Walter Giovanni de Brito"	202241320014-TA	
LOCAL	PROJ. N°	REV
R. Duarte José Gonçalves - Vila Cayres	SDM/220520	-
Lucélia - SP.	PROGRAMA N°	FOLHA
	09032022	01/08

INTERESSADO:  
  
 Prefeitura Municipal de Lucélia

AUTOR DO PROJETO E RESP. TÉCNICO  
  
 Clayton Arini Teixeira  
 Arquiteto - CAU n° A23983-6  
 RRT n° S111992694100CT001



**PREFEITURA MUNICIPAL DE LUCÉLIA**  
 CNPJ: 44.919.918/0001-04  
 Avenida Brasil, n° 1101  
 Centro - Lucélia SP CEP: 17780-000  
 Fone (18)3551 9200  
 Secretaria de Desenvolvimento Municipal  
 desenvolvimento@lucelia.gov.br

**PREFEITURA MUNICIPAL DE LUCÉLIA**  
**VISTO**  
 DATA 24 / 05 / 2022  
  
 Giovanni Marchetti Mantovani  
 Engenheiro Civil  
 CREA N° 5070616280

**Paginação Externa**  
 ESCALA 1 : 200

**Acabamento**  
 A Sarrateado e Desempenado

3 F Piso Pedra Britada Existente Remoção e guarda da Pedra Britada Execução de Piso Cimentado, e=5cm, sobre Lastro de Brita reutilizada e=5cm.

3 G Piso Pedra Britada Existente Remoção e guarda da Pedra Britada Execução de Piso Cimentado, e=7cm, com aplicação de corante em pó vermelho sobre Lastro de Brita reutilizada e=5cm.

17.35

62.70

**Áreas:**  
 Pátio + Circulações = 721,73m<sup>2</sup>  
 Passeios + Acessos = 154,05 m<sup>2</sup>  
 Pista de Treino = 375,60 m<sup>2</sup>

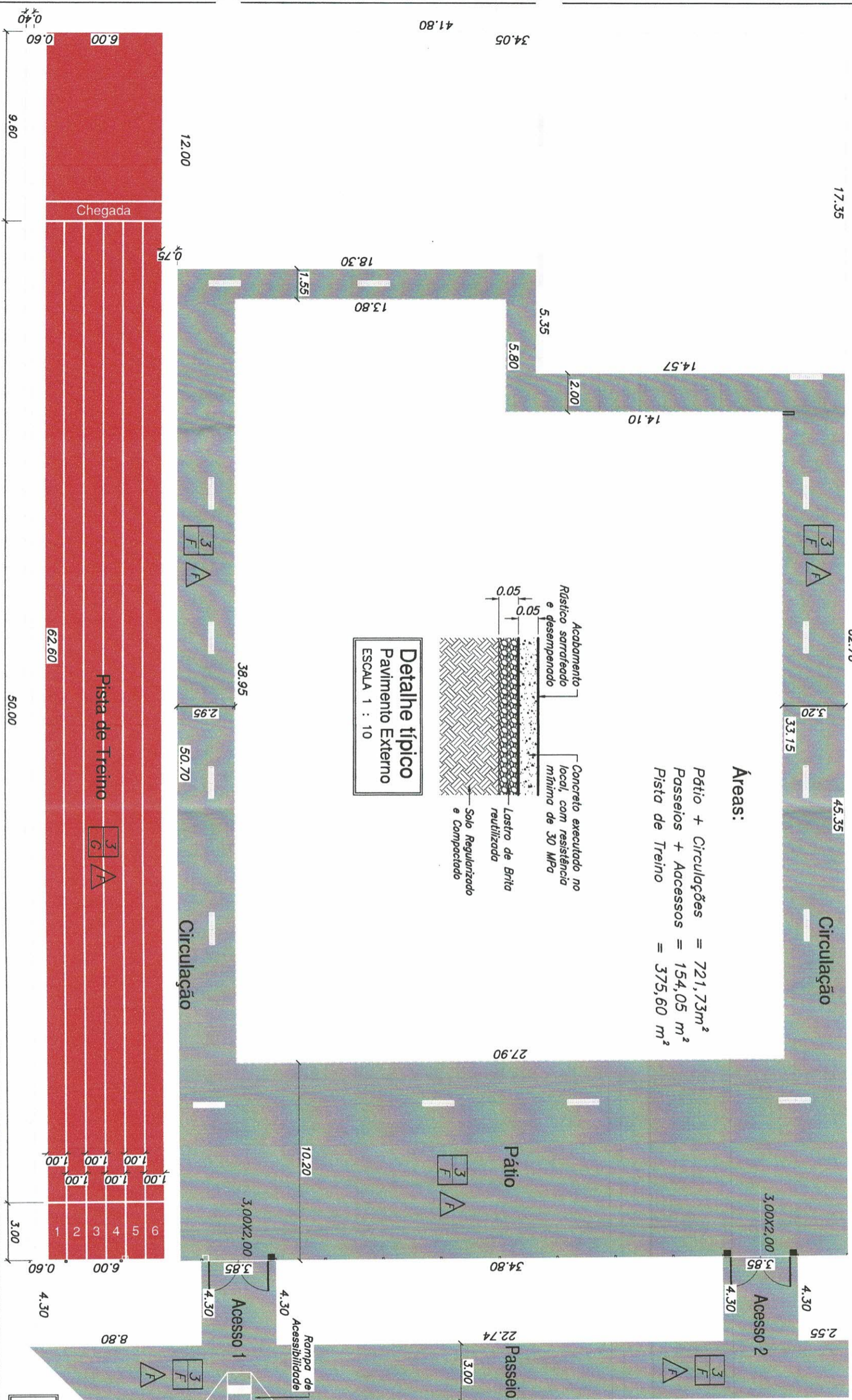

**Detalhe típico Pavimento Externo**  
 ESCALA 1 : 10

**Paginação Pisos**  
 ESCALA 1 : 200

PREFEITURA MUNICIPAL DE LUCÉLIA  
**VISTO**  
 DATA 24 / 05 / 2022

Giorgianni Monteiro  
 Engenheiro Civil  
 CREA Nº 5070616280

TEMA	ASSUNTO	DATA
Sistema Esportivo	Planta - Paginação Pisos	05/2022
OBJETO	EMENDA	DATA
Revitalização da Quadra "Walter Giovanni de Brito" Coberta Esportiva	202241320014-TA	
LOCAL	PROJ. N.º	REV
R. Duarte José Gonçalves - Vila Cayres	SDM/220520	02/08
Lucélia - SP.	PROGRAMA N.º	FOLHA
	09032022	

INTERESSADO:

AUTOR DO PROJETO E RESP. TÉCNICO:   
 Clayton Arini Teixeira  
 Arquiteto - CAU nº A23983-6  
 RRT nº S111992694100CT001

**PREFEITURA MUNICIPAL DE LUCÉLIA**  
 CNPJ: 44.919.918/0001-04  
 Avenida Brasil nº 1101  
 Centro - Lucélia SP CEP: 17780-000  
 Fone (18)3551 9200  
 Secretaria de Desenvolvimento Municipal  
 desenvolvimento@lucelia.gov.br



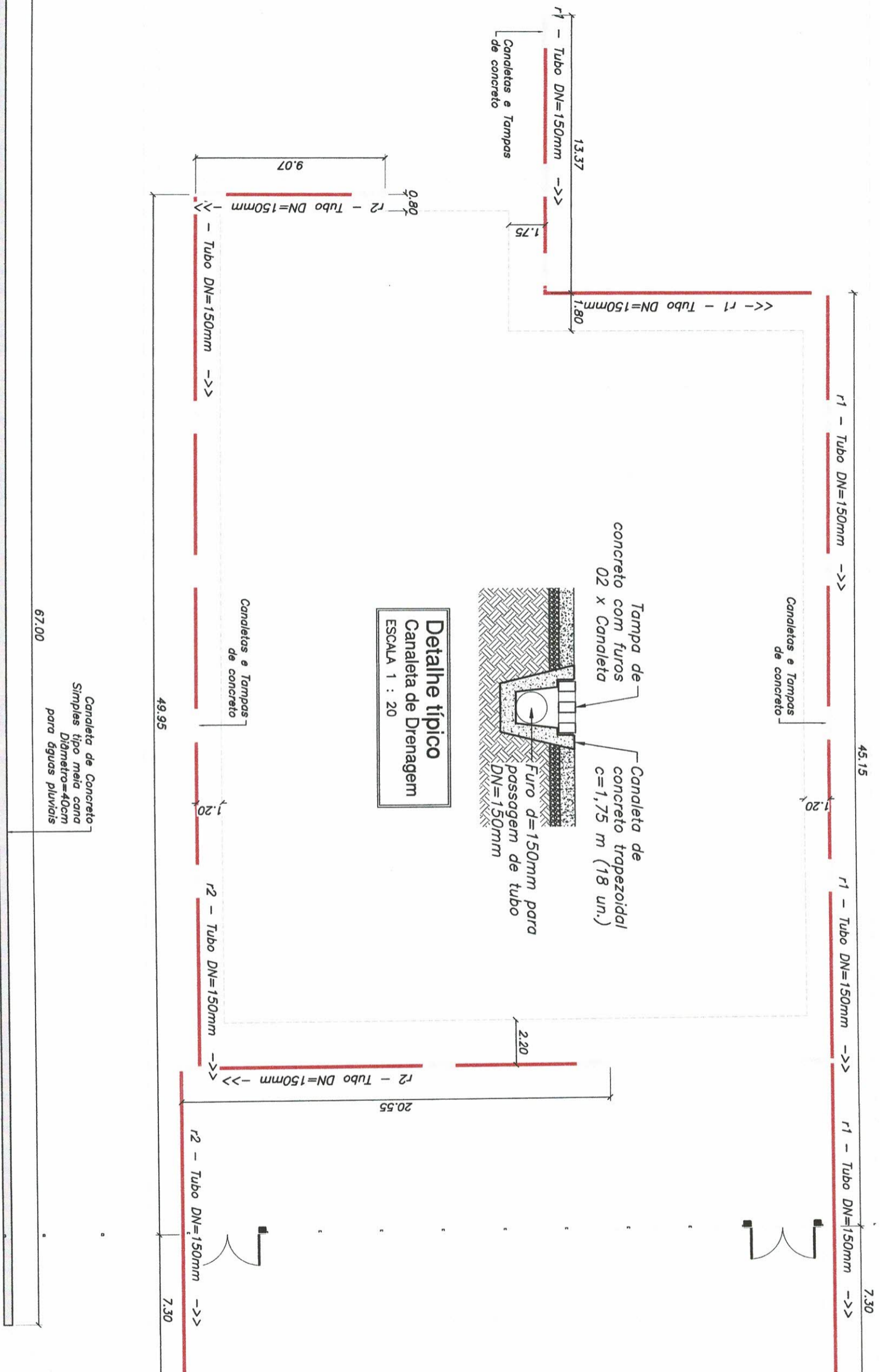

**Drenagem**  
ESCALA 1 : 200

PREFEITURA MUNICIPAL DE LUCÉLIA  
**VISTO**  
DATA 24 / 05 / 2022  
Giorgina Marchetti Mantovan  
Engenheira Civil  
CREA Nº 5070616280

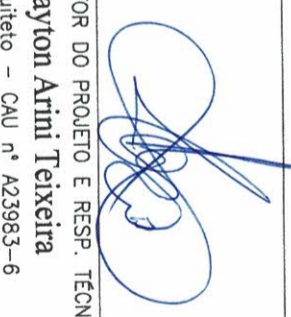
TEMA	Sistema Esportivo	ASSUNTO	Planta - Drenagem	DATA	05/2022
OBJETO	Revitalização da Quadra Coberta Esportiva "Walter Giovanni de Brito"	EMENDA	202241320014-TA	DATA	
LOCAL	R. Duarte José Gonçalves - Vila Cayres Lucélia - SP.	PROJ. N.º	SDM/220520	REV	-
		PROGRAMA N.º	09032022	FOLHA	03/08
		INTERESSADO:	 Prefeitura Municipal de Lucélia		
		AUTOR DO PROJETO E RESP. TÉCNICO	 Clayton Arini Teixeira Arquiteto - CAU n.º A23983-6 RRT n.º S111992694I000CT001		
		PREFEITURA MUNICIPAL DE LUCÉLIA CNPJ: 44.919.918/0001-04 Avenida Brasil n.º 1101 Centro - Lucélia SP CEP: 17780-000 Fone (18)3551 9200 Secretaria de Desenvolvimento Municipal desenvolvimento@lucelia.gov.br			

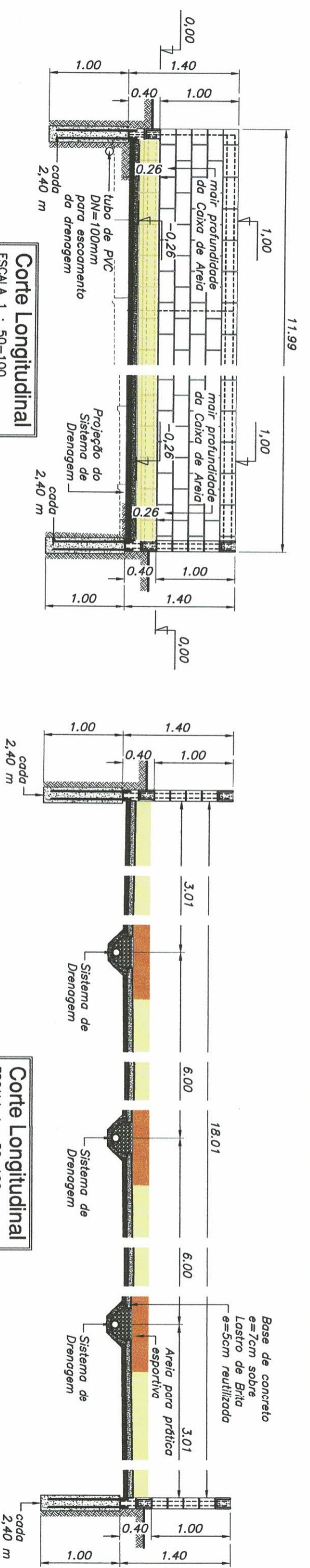

**Corte Longitudinal**  
ESCALA 1 : 50-100

**Corte Longitudinal**  
ESCALA 1 : 50-100

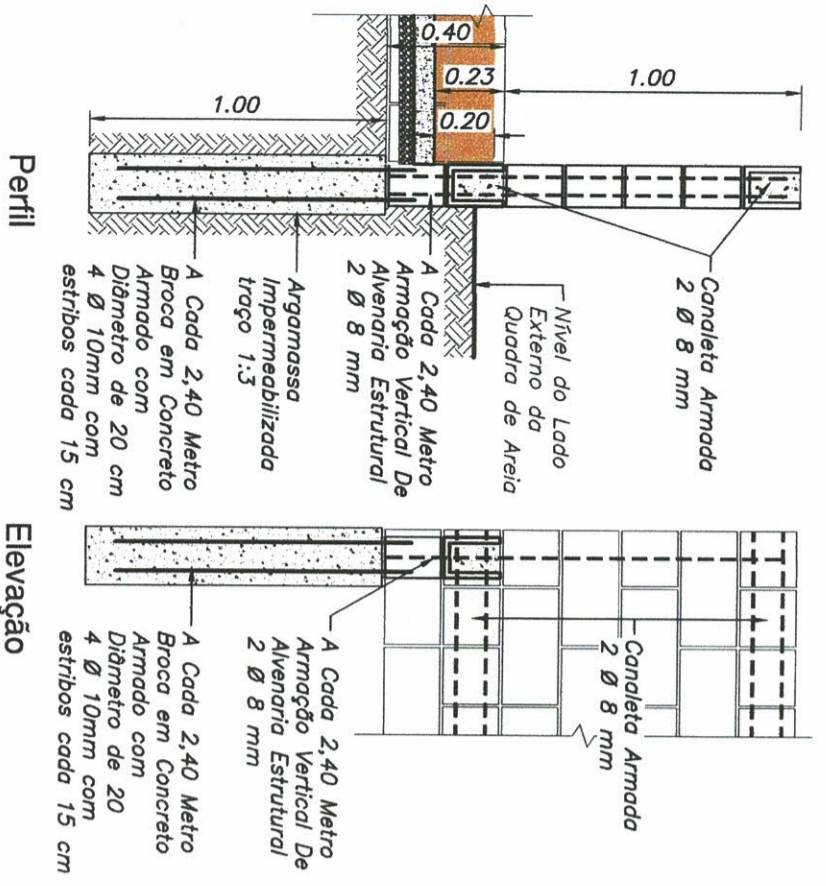

**Detalhe Típico**  
ESCALA 1 : 25

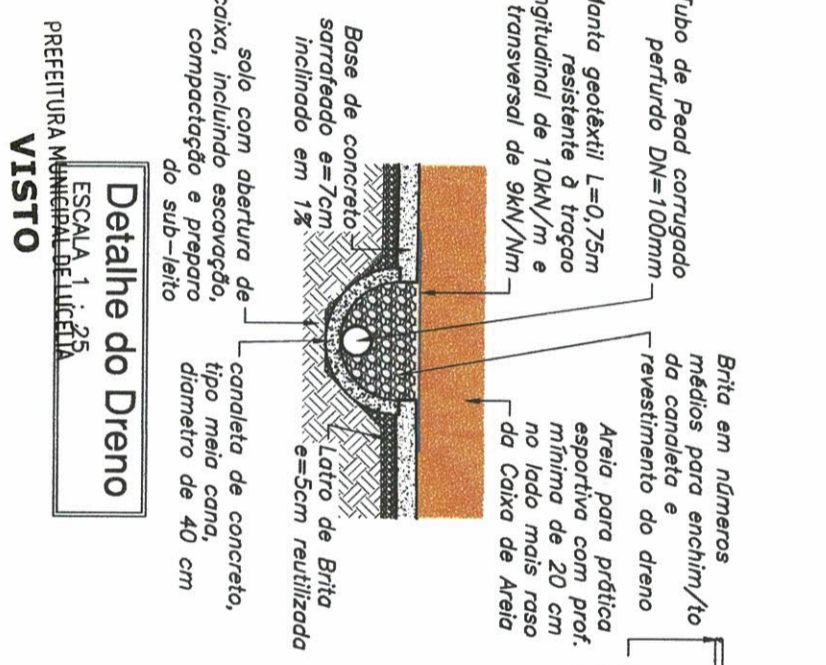

**Detalhe do Dreno**  
ESCALA 1 : 25

**Caixa de Areia**  
ESCALA 1 : 100

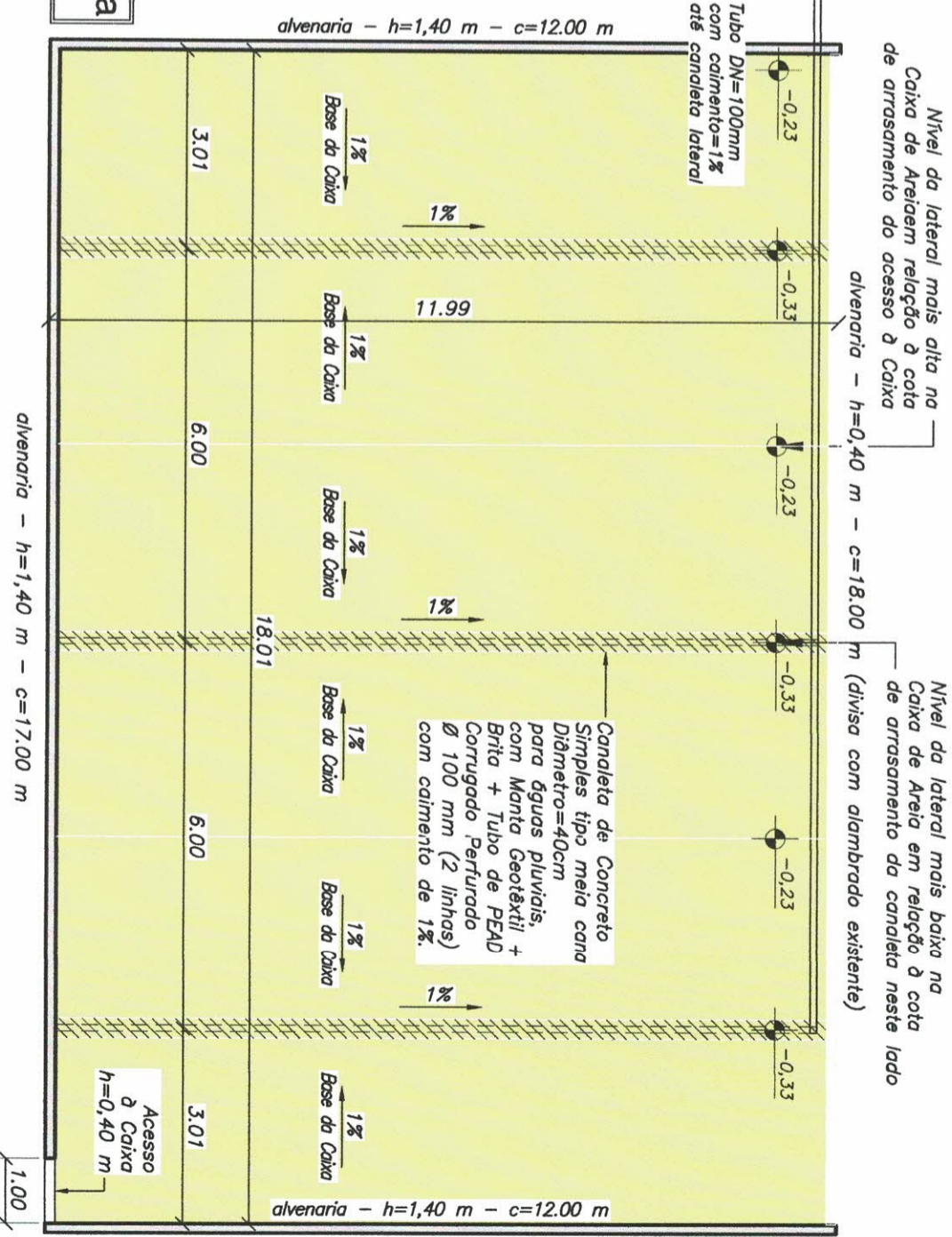

DATA 24/05/2022  
 Engenheiro Civil  
 CREA Nº 5070616280

INTERESSADO:  
 Prefeitura Municipal de Lucélia

PREFEITURA MUNICIPAL DE LUCÉLIA  
 CNPJ: 44.919.918/0001-04  
 Avenida Brasil nº 1101  
 Centro - Lucélia SP CEP: 17780-000  
 Fone (18)3551 9200  
 Secretaria de Desenvolvimento Municipal  
 desenvolvimento@lucelia.gov.br

TEMA	Sistema Esportivo	ASSUNTO	Detalhes - Caixa de Areia	DATA	05/2022
OBJETO	Revitalização da Quadra Coberta Esportiva "Walter Giovanni de Brito"	EMENDA	202241320014-TA	DATA	
LOCAL	R. Duarte José Gonçalves - Vila Cayres Lucélia - SP.	PROJ. Nº	SDM/220520	REV	04/08
		PROGRAMA Nº	09032022	FOLHA	
				INTERESSADO:	Prefeitura Municipal de Lucélia
				AUTOR DO PROJETO E RESP. TÉCNICO	Clayton Arini Teixeira
				Arquiteto - CAU nº A23983-6	RRT nº S11992694100CT001

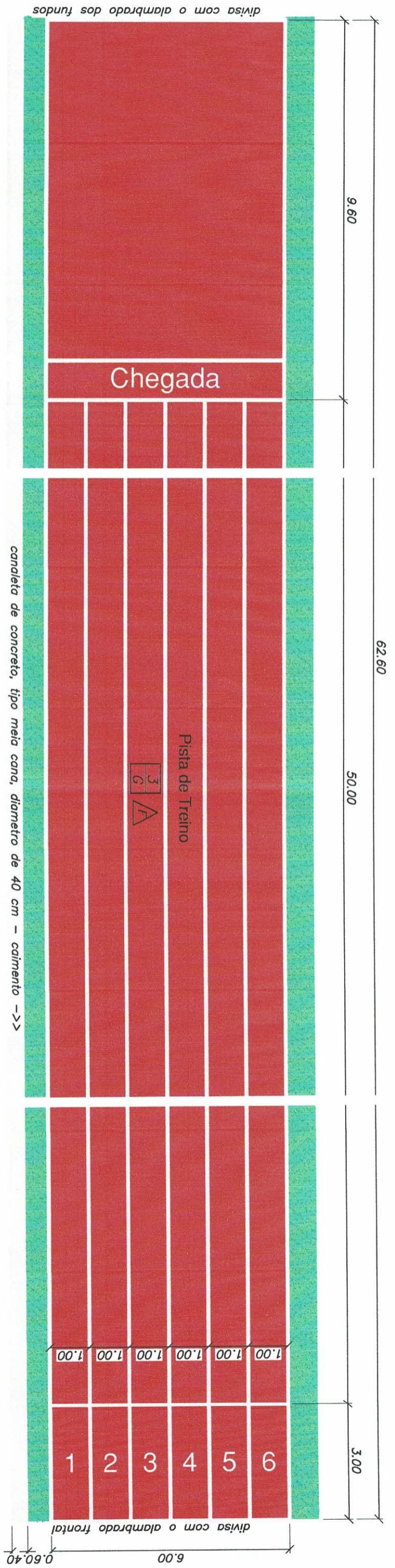

**Pista de Treino**  
ESCALA 1 : 100

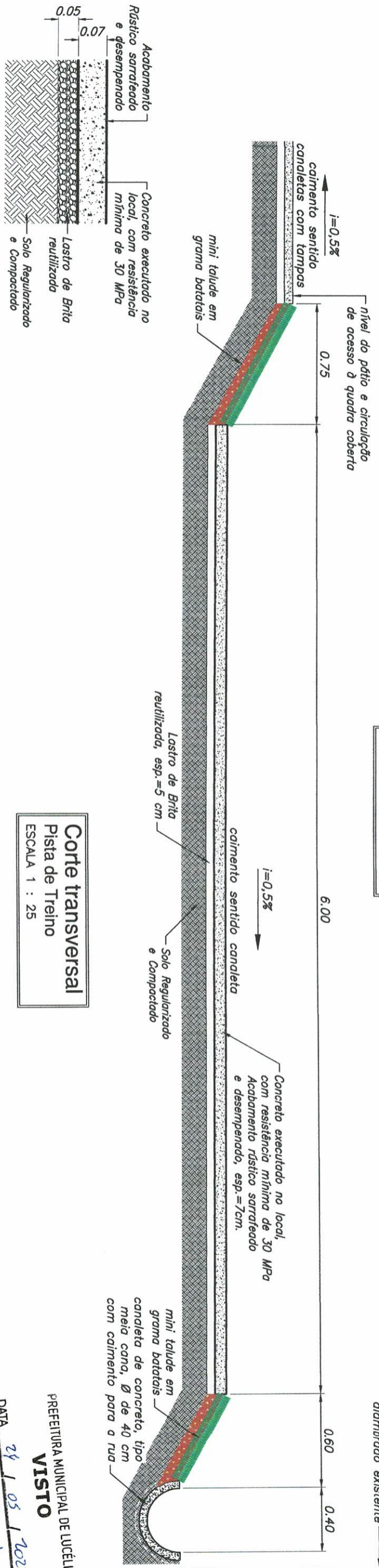

**Corte transversal**  
Pista de Treino  
ESCALA 1 : 25

PREFEITURA MUNICIPAL DE LUCÉLIA  
VISTO  
DATA 29/05/2022  
Gisela Maria Veit Mantovan  
Engenheira Civil  
CREA Nº 5070616280

TEMA Sistema Esportivo	ASSUNTO Detalhes - Pista de Treino	DATA 05/2022	INTERESSADO: Prefeitura Municipal de Lucélia	 AUTOR DO PROJETO E RESP. TÉCNICO Clayton Arini Teixeira Arquiteto - CAU nº A23983-6 RRT nº S11992694100CT001	 PREFEITURA MUNICIPAL DE LUCÉLIA CNPJ: 44.919.918/0001-04 Avenida Brasil nº 1101 Centro - Lucélia SP CEP: 17780-000 Fone (18)3551 9200 Secretaria de Desenvolvimento Municipal desenvolvimento@lucelia.gov.br
OBJETO Revitalização da Quadra "Walter Giovanni de Brito"	EMENDA 2022241320014-TA	DATA 05/2022	 INTERESSADO: Prefeitura Municipal de Lucélia		
LOCAL R. Duarte José Gonçalves - Vila Gayres Lucélia - SP.	PROJ. Nº SDM/220520	REV -	FOLHA 05/08	PROGRAMA Nº 09032022	



Petala com 2 luminárias LED para iluminação pública 74w com fluxo lúmin mín. de 10000 lm e eficiência luminosa de 140lm/w, Temp. do Cor 5.000 K

Poste Telecomônico reto em aço galvanizado h=4,00m com ancoragem em mais 1,00m

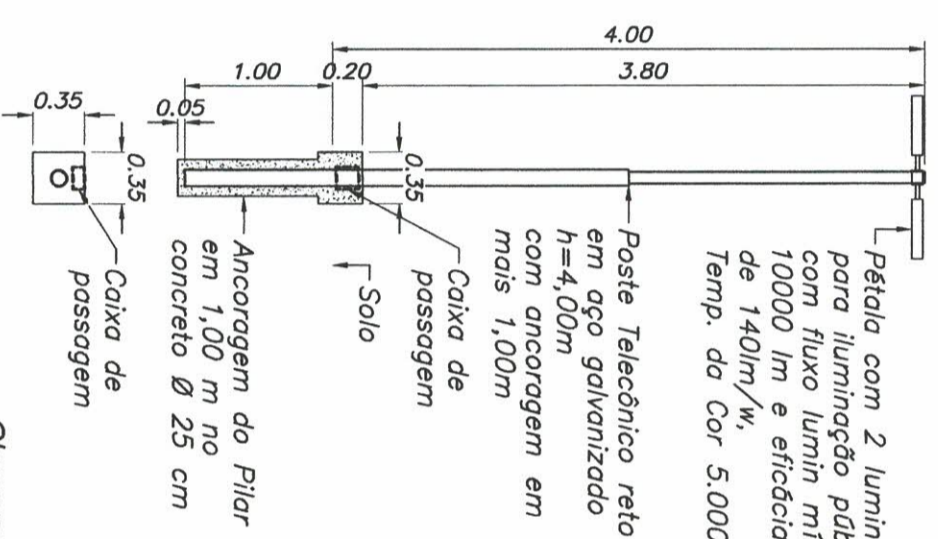

**Detalhe 1 - 05 un.**  
Poste Telecomônico reto h=4,00m com 2 luminárias  
ESCALA 1 : 50

**Observação:**  
Os postes telecomônicos em aço galvanizado a fogo devem ter sua altura preservada na integra devendo ser acrescentado, para ancoragem, mais 1,00 metro

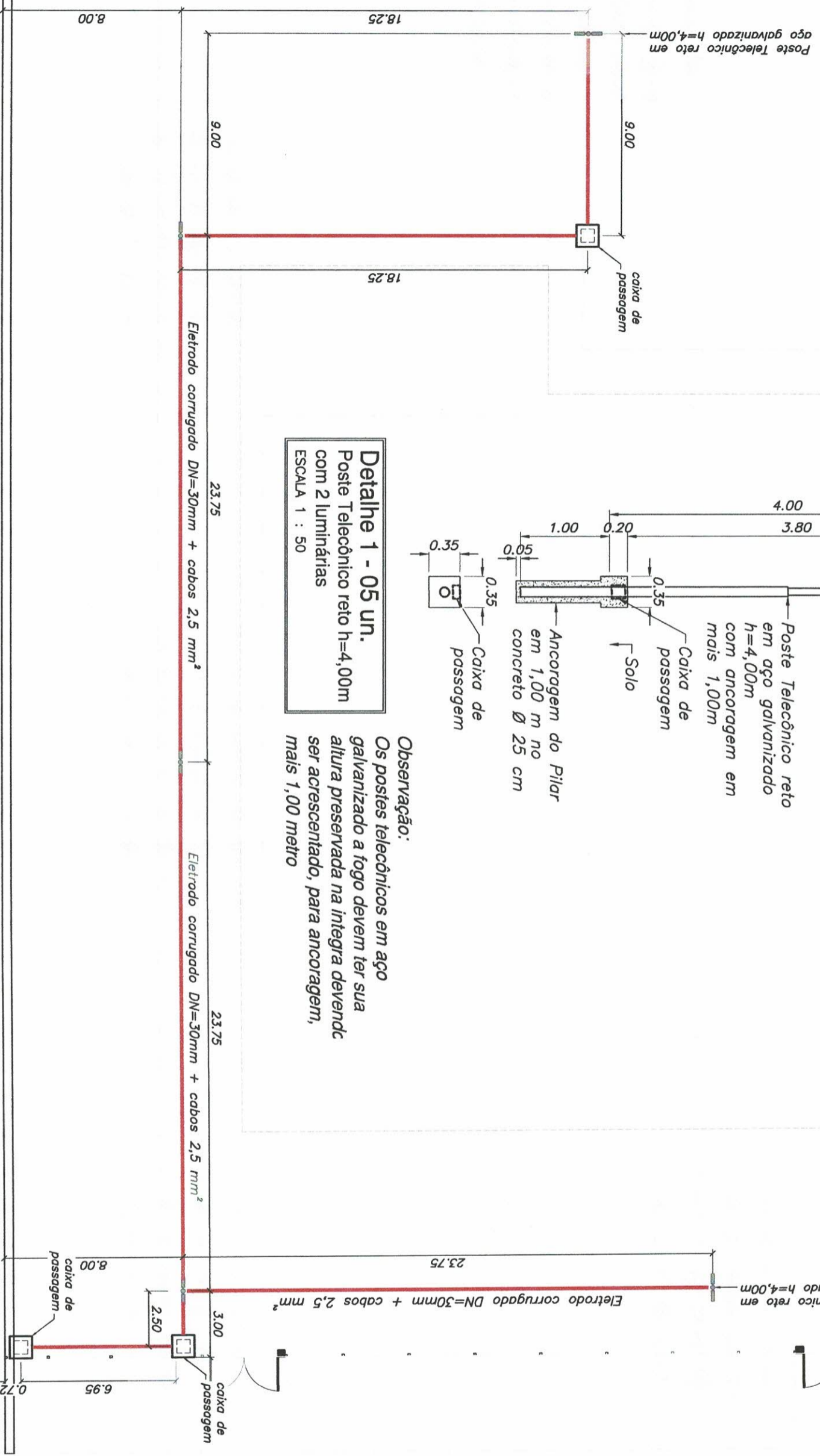

**Paginação Iluminação**  
ESCALA 1 : 200

PREFEITURA MUNICIPAL DE LUCÉLIA  
**VISTO**  
DATA 24 / 05 / 2022  
Giovanni Mantovani  
Engenheiro Civil  
CREA Nº 5070616280

TEMA	Sistema Esportivo	ASSUNTO	Planta - Paginação Iluminação	DATA	05/2022
OBJETO	Revitalização da Quadra "Walter Giovanni de Brito", Coberta Esportiva	EMENDA	202241320014-TA	DATA	
LOCAL	R. Duarte José Gonçalves - Vila Cayres Lucélia - SP.	PROJ. Nº	SDM/220520	REV	-
		PROGRAMA Nº	09032022	FOLHA	06/08
INTERESSADO:			PREFEITURA MUNICIPAL DE LUCÉLIA		
AUTOR PROJETO E RESP. TÉCNICO			Clayton Arini Teixeira Arquiteto - CAU nº A23983-6 RRT nº SI11992694400CT001		
PREFEITURA MUNICIPAL DE LUCÉLIA			 CNPJ: 44.919.918/0001-04 Avenida Brasil nº 1101 Centro - Lucélia SP CEP: 17780-000 Fone (18)3551 9200 Secretaria de Desenvolvimento Municipal desenvolvimento@lucelia.gov.br		

Treatamento em construção Existente

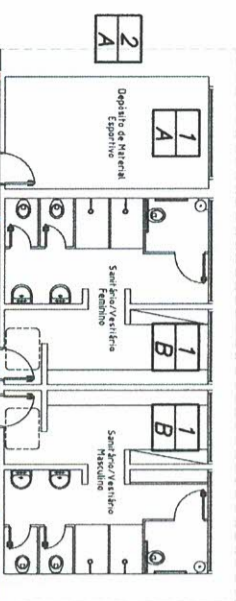

- 1B Piso Cerâmico Existente - Branco
- 1A Piso Cerâmico Existente - Branco Conservação e Limpeza
- 1B Piso Cerâmico Existente - Branco
- 1B Remoção do Piso e Contrapiso Existentes Execução de Piso de Concreto Polido, e=5cm, sobre Lastro de Brita e=5cm.
- 2A Piso Cimentado Existente Conservação e Limpeza
- 2C Piso Cimentado Existente
- 2C Remoção do Piso e Contrapiso Existentes Execução de Piso de Concreto Polido, e=7cm, sobre Lastro de Brita e=5cm, com, Pintura em Acrílico, Acabamento Brilhante
- 2D Piso Cimentado Existente
- 2D Remoção do Piso e Contrapiso Existentes Execução de Piso de Concreto Polido, e=7cm, sobre Lastro de Brita e=5cm.
- 2E Piso Cimentado Existente
- 2E Remoção do Piso e Contrapiso Existentes Execução de Piso de Concreto, e=5cm, sobre Lastro de Brita e=5cm.

Acabamento

- A Cimentado Polido com Acabadora
- B Pintura em Acrílico, Acabamento Brilhante Cor Amarela
- C Pintura em Acrílico, Acabamento Brilhante Cor Azul Royal
- D Pintura em Acrílico, Acabamento Brilhante Cor Azul Celeste
- E Limpeza e Conservação do Piso Existente

\*Natural no entorno da Quadra Esportiva e Vestiários com Pintura em ocrílico, brilhante e aplicação de resina na Quadra Esportiva.

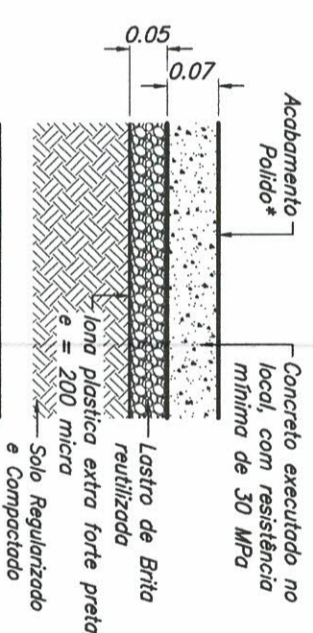

Detalhe típico Quadra e Entorno ESCALA 1 : 10

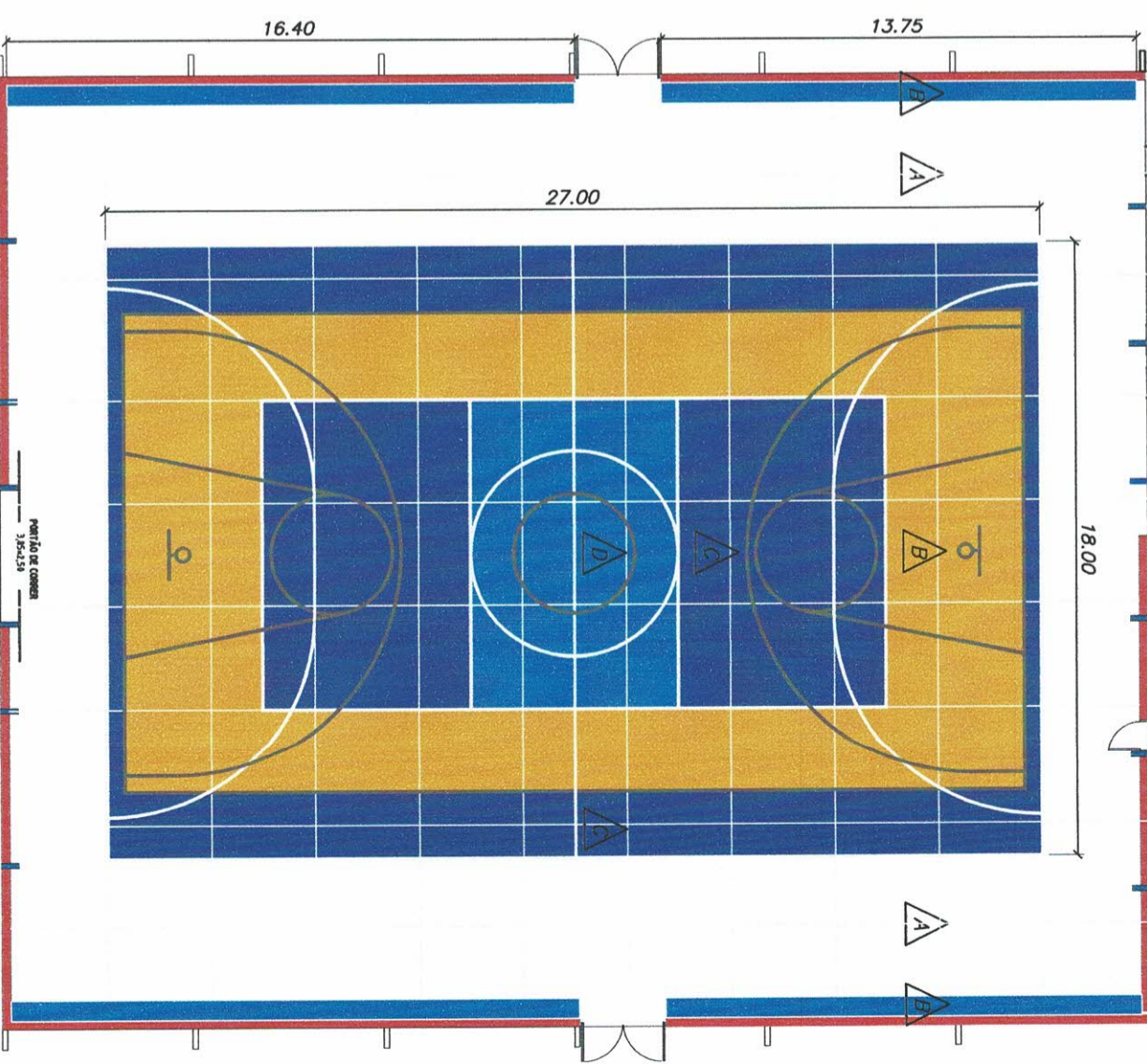
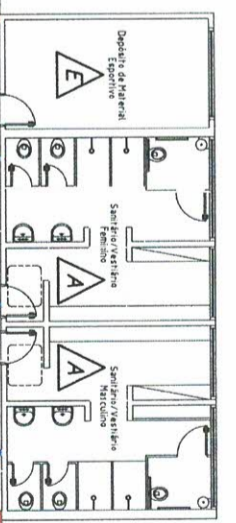

Planta da Quadra e Vestiários Acabamentos ESCALA 1 : 500

PREFEITURA MUNICIPAL DE LUCÉLIA VISTO

DATA 24 / 05 / 2022  
 Engenheiro Civil

PREFEITURA MUNICIPAL DE LUCÉLIA

Secretaria de Desenvolvimento Municipal  
 desenvolvimento@lucelia.gov.br

TEMA	Sistema Esportivo	ASSUNTO	Planta - Paginação Externa	DATA	05/2022
OBJETO	Revitalização da Quadra Coberta Esportiva "Walter Giovanni de Brito"	EMENDA	202241320014-TA	DATA	
LOCAL	R. Duarte José Gonçalves - Vila Coyres Lucélia - SP.	PROJ. N.º	SDM/220520	REV	07/08
		PROGRAMA N.º	09032022		

INTERESSADO: Prefeitura Municipal de Lucélia

AUTOR DO PROJETO E RESP. TÉCNICO: Clayton Arini Teixeira

RRT n.º S111992694100CT001



CREA N.º 5070616280  
 CNPJ: 44.919.918/0001-04  
 Avenida Brasil n.º 1101  
 Centro - Lucélia SP CEP: 17780-000  
 Fone (18)3551 9200

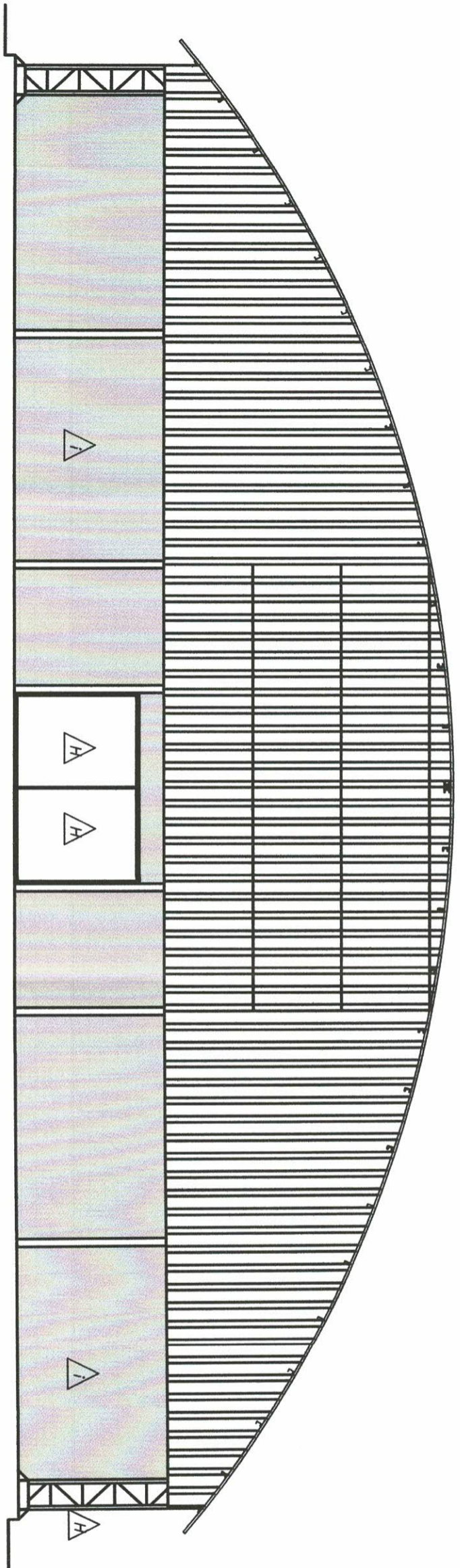

**FACHADA**

Escala 1:100

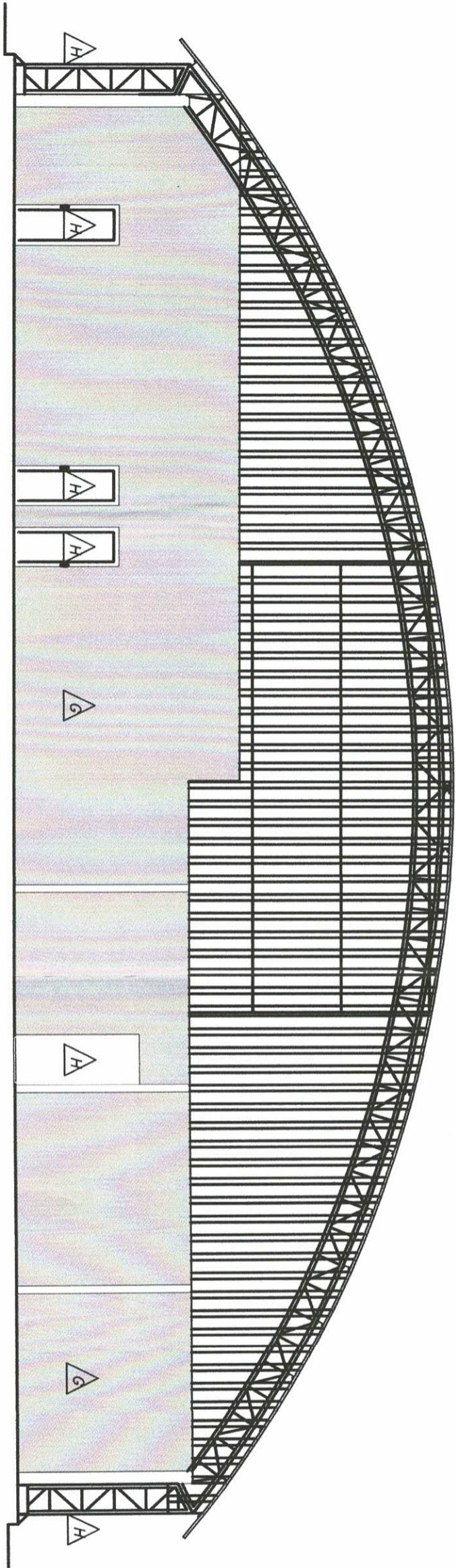

**CORTE TRANSVERSAL**

Escala 1:100

- Acabamento
- △ Pintura Latéx
  - △ Pintura Esmalte
  - △ Pintura Latéx **Artexco 24 / 05 / 2022**

*Paulo Roberto*  
 Prefeitura Municipal de Lucélia  
 Engenheiro Civil  
 CREA Nº 5070616280

TEMA	ASSUNTO	DATA	INTERESSADO:	
Sistema Esportivo	Fachada e Corte	05/2022	 Prefeitura Municipal de Lucélia	
OBJETO	EMENDA	DATA	AUTOR DO PROJETO E RESP. TÉCNICO	
Reutilização da Quadra, Coberta Esportiva	2022241320014-TA		 Clayton Arini Teixeira Arquiteto - CAU nº A23983-6 RRT nº S11992694100CT001	
LOCAL	PROJ. Nº	REV	FOLHA	 <b>PREFEITURA MUNICIPAL DE LUCÉLIA</b> CNPJ: 44.919.918/0001-04 Avenida Brasil nº 1101 Centro - Lucélia SP CEP: 17780-000 Fone (18)3551 9200 Secretaria de Desenvolvimento Municipal desenvolvimento@lucelia.gov.br
R. Duarte José Gonçalves - Vila Cayres Lucélia - SP.	SDM/220520	-	08/08	
	PROGRAMA Nº			
	09032022			





RRT 11992694



Verificar Autenticidade

## 1. RESPONSÁVEL TÉCNICO

Nome Civil/Social: CLAYTON ARINI TEXEIRA  
Título Profissional: Arquiteto(a) e Urbanista

CPF: 125.XXX.XXX-10  
Nº do Registro: 000A239836

## 2. DETALHES DO RRT

Nº do RRT: SI11992694I00CT001  
Data de Cadastro: 23/05/2022  
Data de Registro: 24/05/2022  
Tipologia: Público

Modalidade: RRT SIMPLES  
Forma de Registro: INICIAL  
Forma de Participação: INDIVIDUAL

### 2.1 Valor do RRT

Valor do RRT: R\$108,69

Pago em: 23/05/2022

## 3. DADOS DO SERVIÇO/CONTRATANTE

### 3.1 Serviço 001

Contratante: Prefeitura Municipal de Lucélia  
Tipo: Pessoa jurídica de direito público  
Valor do Serviço/Honorários: R\$0,01

CPF/CNPJ: 44.XXX.XXX/0001-04  
Data de Início: 01/07/2022  
Data de Previsão de Término: 31/01/2023

#### 3.1.1 Dados da Obra/Serviço Técnico

CEP: 17780000	Nº: S N
Logradouro: DUARTE JOSE GONCALVES	Complemento: QUADRA COBERTA WALTER GIOVANI DE BRITO
Bairro: VILA CAYRES	Cidade: LUCÉLIA
UF: SP	Longitude: Latitude:

#### 3.1.2 Descrição da Obra/Serviço Técnico

Esta RRT refere-se a elaboração de projeto destinado a Revitalização da Quadra Coberta Esportiva "Walter Giovanni de Brito" com área Construída de 1.004,06 m<sup>2</sup> e de intervenção de 2.620,86 m<sup>2</sup> nas delimitações do terreno e mais 300,64 em passeio público, totalizando 2.921,50 m<sup>2</sup>, respectivamente, destinados a: 1- Serviços Iniciais; 2- Quadra Coberta e Vestiários com edificação existente de 1.004,06 m<sup>2</sup> e entorno pavimentado em 637,14 + passeio público 154,05 m<sup>2</sup>, totalizando 1795,25,49 m<sup>2</sup> de intervenção com pavimentos; 3- Demais áreas esportivas no externo com pavimentação de Pista de Treino com 6 raias em 375,60 m<sup>2</sup> e execução de Caixa de Areia com 219,30 m<sup>2</sup>, totalizando 549,90 m<sup>2</sup>; 4- Iluminação geral das áreas externas; 5 Serviços Finais com execução dos portões de acesso e o plantio de grama batatais em área de 502,72 m<sup>2</sup>.

#### 3.1.3 Declaração de Acessibilidade

Declaro o atendimento às regras de acessibilidade previstas em legislação e em normas técnicas pertinentes para as edificações abertas ao público, de uso público ou privativas de uso coletivo, conforme § 1º do art. 56 da Lei nº 13146, de 06 de julho de 2015.



RRT 11992694



Verificar Autenticidade

### 3.1.4 Dados da Atividade Técnica

Grupo: PROJETO	Quantidade: 2921.5
Atividade: 1.1.2 - Projeto arquitetônico	Unidade: metro quadrado
Grupo: GESTÃO	Quantidade: 2921.5
Atividade: 3.1 - COORDENAÇÃO E COMPATIBILIZAÇÃO DE PROJETOS	Unidade: metro quadrado
Grupo: PROJETO	Quantidade: 1
Atividade: 1.5.7 - Projeto de instalações elétricas prediais de baixa tensão	Unidade: unidade
Grupo: PROJETO	Quantidade: 2921.5
Atividade: 1.7.1 - Memorial descritivo	Unidade: metro quadrado
Grupo: PROJETO	Quantidade: 2921.5
Atividade: 1.7.3 - Orçamento	Unidade: metro quadrado
Grupo: PROJETO	Quantidade: 2921.5
Atividade: 1.7.4 - Cronograma	Unidade: metro quadrado
Grupo: PROJETO	Quantidade: 1917,44
Atividade: 1.8.3 - Projeto urbanístico	Unidade: metro quadrado

### 4. RRT VINCULADO POR FORMA DE REGISTRO

Nº do RRT	Contratante	Forma de Registro	Data de Registro
<b>SI11992694I00CT001</b>	<b>Prefeitura Municipal de Lucélia</b>	<b>INICIAL</b>	<b>23/05/2022</b>

### 5. DECLARAÇÃO DE VERACIDADE

Declaro para os devidos fins de direitos e obrigações, sob as penas previstas na legislação vigente, que as informações cadastradas neste RRT são verdadeiras e de minha responsabilidade técnica e civil.

### 6. ASSINATURA ELETRÔNICA

Documento assinado eletronicamente por meio do SICCAU do arquiteto(a) e urbanista CLAYTON ARINI TEXEIRA, registro CAU nº 000A239836, na data e hora: 23/05/2022 14:34:10, com o uso de login e de senha. O **CPF/CNPJ** está oculto visando proteger os direitos fundamentais de liberdade, privacidade e o livre desenvolvimento da personalidade da pessoa natural (**LGPD**)

A autenticidade deste RRT pode ser verificada em: <https://siccau.caubr.gov.br/app/view/sight/externo?form=Servicos>, ou via QRCode.