

LÂMPADAS VS 250 WATTS

## TABELA 01

LOGRADOUROS	Nº POSTES	REATORES		Nº LÂMPADAS
		250W	-	
1 - Rua Manoel Lopes (Trecho entre Rua Duarte José Gonçalves e Santa Casa)	42	42	-	42
<b>TOTAL TABELA 01</b>	<b>42</b>	<b>42</b>	<b>-</b>	<b>42</b>

PROJETO APROVADO PELA PREFEITURA MUNICIPAL DE LUCÉLIA/SP



**PREFEITURA MUNICIPAL DE LUCÉLIA**  
 WAGNER BORGOLAMI RIBEIRO  
 PREFEITO  
 MUNICÍPIO DE LUCÉLIA/SP  
 ASSessoria de Engenharia e Convênios  
 ART. 2807/2002/ART. 2808/2002

**ILUMINAÇÃO PÚBLICA**  
 TRECHO DA RUA MANOEL LOPES  
 LUCÉLIA/SP  
 CONFORME TROCOS  
 DEBATA  
 FEVEREIRO/2022

Wagner BORGOLAMI RIBEIRO  
 WAGNER BORGOLAMI RIBEIRO  
 TATIANA OLIVEIRA LACORTA  
 Engenheira Civil  
 Engenheira Civil  
 Engenheira Civil

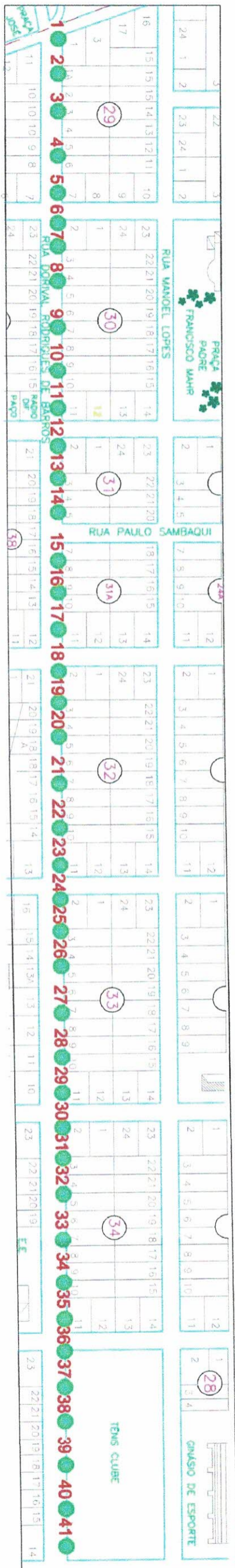

**LÂMPADAS VS 250 WATTS**

### TABELA 02

LOGRADOUROS	Nº POSTES	REATORES		Nº LÂMPADAS
		250W	-	
1 - Rua Dorival Rodrigues de Barros (Trecho entre Rua Duarte José Gonçalves e TCU)	41	41	-	41
<b>TOTAL TABELA 02</b>	<b>41</b>	<b>41</b>	<b>-</b>	<b>41</b>

PROJETO APROVADO PELA PREFEITURA MUNICIPAL DE LUCÉLIA/SP

**PREFEITURA MUNICIPAL DE LUCÉLIA**  
 WAGNER BORGHIAN RIBEIRO  
 MUNICÍPIO DE LUCÉLIA/SP  
 ASSESSORIA DE ENGENHARIA E COMÉRCIOS  
 ART. 296/27250202/70005

**LUMINAÇÃO PÚBLICA**  
 TÍTULO DA PROPOSTA  
 TRECHO DA RUA DORIVAL RODRIGUES DE BARROS  
 MUNICÍPIO DE LUCÉLIA/SP

**CONFORME TRECHOS**  
 NOME DO PROJETO: WAGNER BORGHIAN RIBEIRO  
 DATA: 05/02/2022  
 INICIADA: 05/02/2022

**PROJETA**  
 TATIANA OLIVEIRA DE CARVALHO  
 Engenheira de Arquitetura e Urbanismo  
 Registro Profissional nº 12.123/2019



LÂMPADAS VS 250 WATTS

# TABELA 03

LOGRADOUROS	Nº POSTES	REATORES		Nº LÂMPADAS
		250w	-	
1 - Rua Prof. Sônia Maria Campagnone (Trecho entre Rua Cezar Sgarbi e Ruaisabel H. Deminski )	20	20	-	20
<b>TOTAL TABELA 03</b>		20	-	20

PROJETO APROVADO PELA PREFEITURA MUNICIPAL DE LUCÉLIA/SP

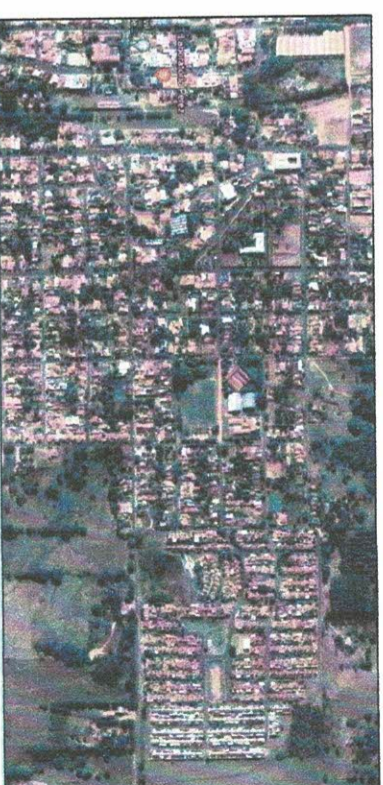

**PREFEITURA MUNICIPAL DE LUCÉLIA**  
 WAGNER BORBOLAM RIBEIRO  
 MUNICÍPIO DE LUCÉLIA/SP  
 ASSessoria DE ENGENHARIA E CONVENIÇOS  
 ART.2902720220276335



**ILUMINAÇÃO PÚBLICA**  
 TÍTULO DA PROPOSTA: TRECHO DA RUA PROF. SÔNIA MARIA CAMPAGNONE  
 MUNICÍPIO e COMarca: LUCÉLIA/SP  
 LOCAL: CONFORME TRECHOS INDICADA  
 DATA: FEVEREIRO/2022

WAGNER BORBOLAM RIBEIRO  
 Engenheiro Civil  
 OBRAS - ESTRUTURAS

TATIANA GUILHERMINO F. COSTA  
 Responsável Administrativo  
 Prefeito Municipal de Lucélia

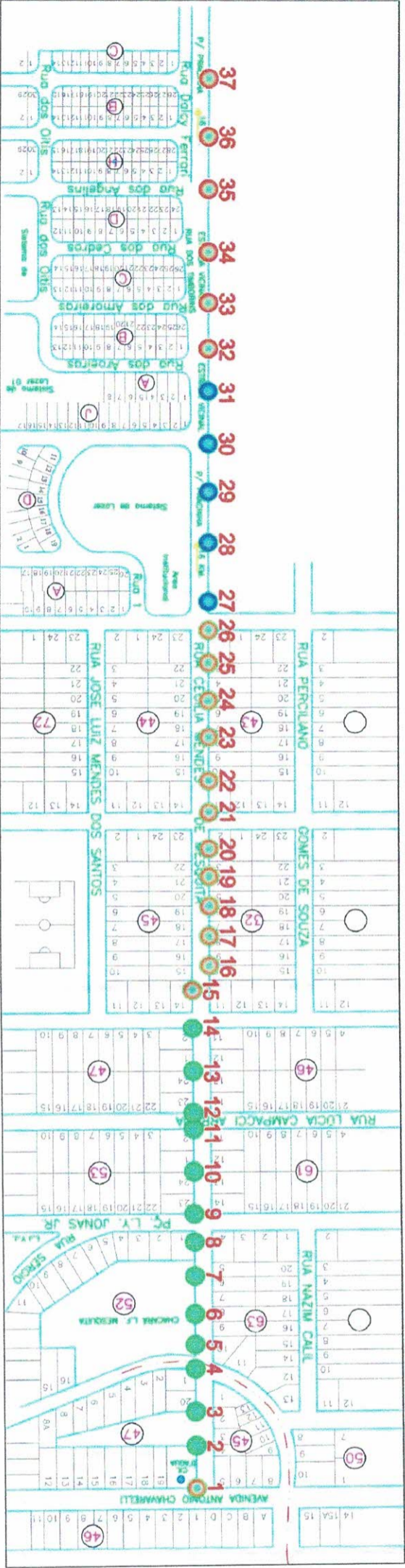
FOLHA - 04/05



-  LÂMPADAS VS 070 WATTS
-  LÂMPADAS VS 250 WATTS
-  LÂMPADAS VS 100 WATTS

## TABELA 04

LOGRADOUROS	Nº POSTES	REATORRES			Nº LÂMPADAS
		250w	100w	070w	
1 - Rua Cecilia Mendes Mesquita (Traccho entre Av. Antonio Chavenelli e Vicinal para Pracinha)	37	13	19	05	37
<b>TOTAL TABELA 04</b>		<b>13</b>	<b>19</b>	<b>05</b>	<b>37</b>

PROJETO APROVADO PELA PREFEITURA MUNICIPAL DE LUCÉLIA/SP



**PREFEITURA MUNICIPAL DE LUCÉLIA**  
 WAGNER BOBOLAM RIBEIRO  
 PREFEITO MUNICIPAL DE LUCÉLIA/SP  
 ASSESSORIA DE ENGENHARIA E CONVENIOS  
 ART. 2507/2002/ENGENHARIA

**ILUMINAÇÃO PÚBLICA**  
 TRECHO DA RUA CECÍLIA MENDES MESQUITA  
 LUCÉLIA/SP

CONFORME TERCIOS  
 INDICADA FEVEREIRO/2022

TATIANA OLIVEIRA DE L. COSTA  
 Primeira Vice-Prefeita Municipal de Lucélia

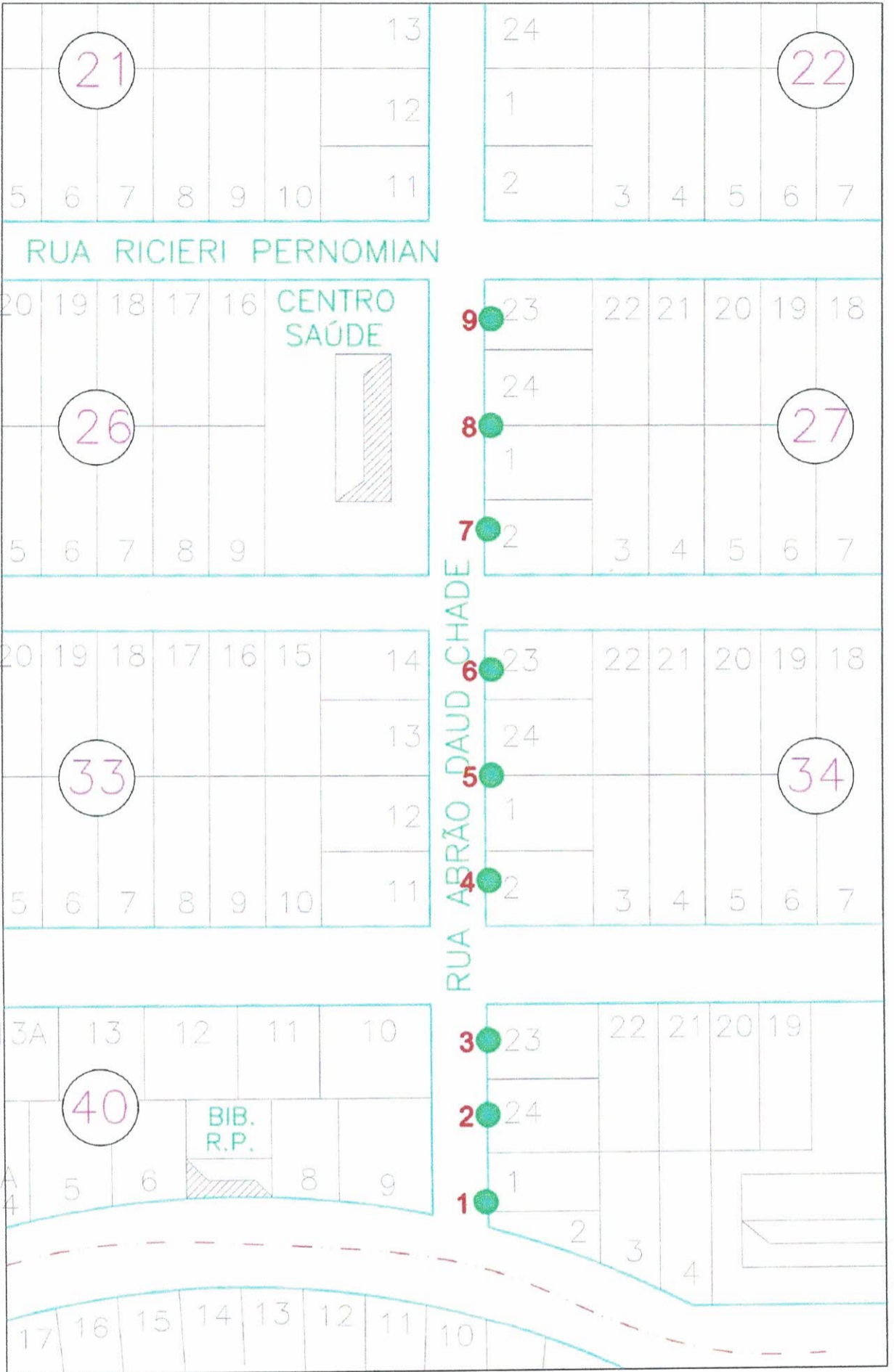

**TABELA 05**

LOGRADOUROS	Nº POSTES	REATORES		Nº LÂMPADAS
		250w	-	
1 - Rua Abraão Daud (Trecho entre Avenida Internacional e Rua Ricieri Pernomian )	09	09	-	09
<b>TOTAL TABELA 05</b>		09	-	09

PROJETO APROVADO PELA PREFEITURA  
MUNICIPAL DE LUCÉLIA/SP

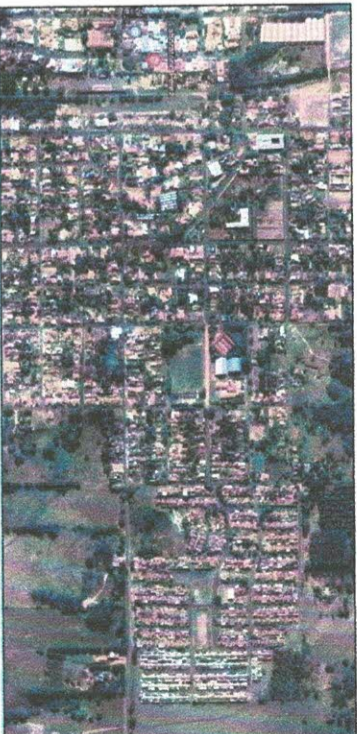

**PREFEITURA MUNICIPAL DE LUCÉLIA**  
WAGNER BORBOLAM RIBEIRO  
MUNICÍPIO DE LUCÉLIA/SP  
ASSESSORIA DE ENGENHARIA E CONVENIÊNCIAS  
ART.280/2725022/27838

**ILUMINAÇÃO PÚBLICA**  
TÍTULO DA PROPOSTA:  
TRECHO DA RUA ABRÃO DAUD CHADE  
MUNICÍPIO e COMARCA:  
LUCÉLIA/SP

ASSINATURA:  
LOCAL:  
CONFORME TRECHOS  
ESCALA: DATA:  
INDICADA: FEVEREIRO/2022

Wagner Borbolam Ribeiro  
Engenheiro Civil  
CREA/SP - 070207/2018

TATIANA GUILHERMINA T.C. COSTA  
Responsável Administrativo  
Prestado Municipal de Lucélia

FOYMA - 01/2022