

**Implantação Geral**  
ESCALA 1 : 500

**AREAS:**  
-Matrícula nº 12.757=  
-Parques Públicos =  
-Trecho Desafiado da rua  
(Lei Municipal 4.988  
de 04 de Novembro de 2021)  
para execução da pista de  
caminhada =  
**TOTAL = 16.147,23 m²**

área total do espaço = 16.147,23 m²  
área total de intervenções = 2.778,52 m²

**Vestiários / Sanitários**  
construção = 96,08 m²  
antorno pavimentado = 110,41 m²  
**TOTAL = 206,49 m²**

**Quilômetros Esportivos**  
pavimentado = 410,00 m²  
grama = 256,00 m²  
**TOTAL = 666,00 m²**

**Pista de Caminhada e Acessos ao Campo**  
Acessos ao Campo = 92,00m²  
Pista de Caminhada = 759,63 m²  
Passarela Elevada = 46,75 m²  
**TOTAL = 900,38 m²**

**Entorno da Faixa Figueira**  
Bancos de concreto = 54,13 m²  
**Academia ao Ar Livre**  
Base para Academia = 75,00 m²  
**Campo de Malha**  
Campo de Malha e Entorno = 816,68 m²  
**Centro Comunitário**  
Trecho de telhas e Ripamento = 60,84 m²  
(cobertura existente)

TEMA Sistema de Lazer - Implantação Geral	ASSUNTO Planta - Implantação Geral	DATA 11/2021
	CONVENIO -	DATA -
OBJETO Criação de Espaço de Lazer, Esporte, Recreação e Cultura	PROJ. Nº SDM/211017.E	REV -
	DEMANDA Nº 26.500 - SDR	FOLHA 01/12
LOCAL Ruas Prefeito Arnaldo Pozzetti, com as Ruas José Luiz Mendes Dos Santos e Pedro Perromian. Lado Sul - Lucélia SP	INTERESSADO: Prefeitura Municipal de Lucélia	AUTOR DO PROJETO E RESP. TÉCNICO Clayton Arini Teixeira Arquiteto - CAU nº A23983-6 RRT nº S111418115100CT001
 <b>PREFEITURA MUNICIPAL DE LUCÉLIA</b> CNPJ: 44.919.918/0001-04 Avenida Brasil nº 1101 Centro - Lucélia SP CEP: 17780-000 Fone: (18)3551 9200 Secretaria de Desenvolvimento Municipal desenvolvimento@lucelia.gov.br		

**Legenda (execuções):**

A Conservar

- A Executar (15,00m x 18,00m)  
(Quadro em concreto Polido, com junta de dilatação em corte diamantado 3,00m x 3,00m e aplicação de seladora acrílica).
- Área a ser aplicada pintura acrílica.  
(na cor cinza escura)
- Marcação da quadra  
(na cor amarelo)

**Execuções**  
Quadras Esportivas  
ESCALA 1 : 200

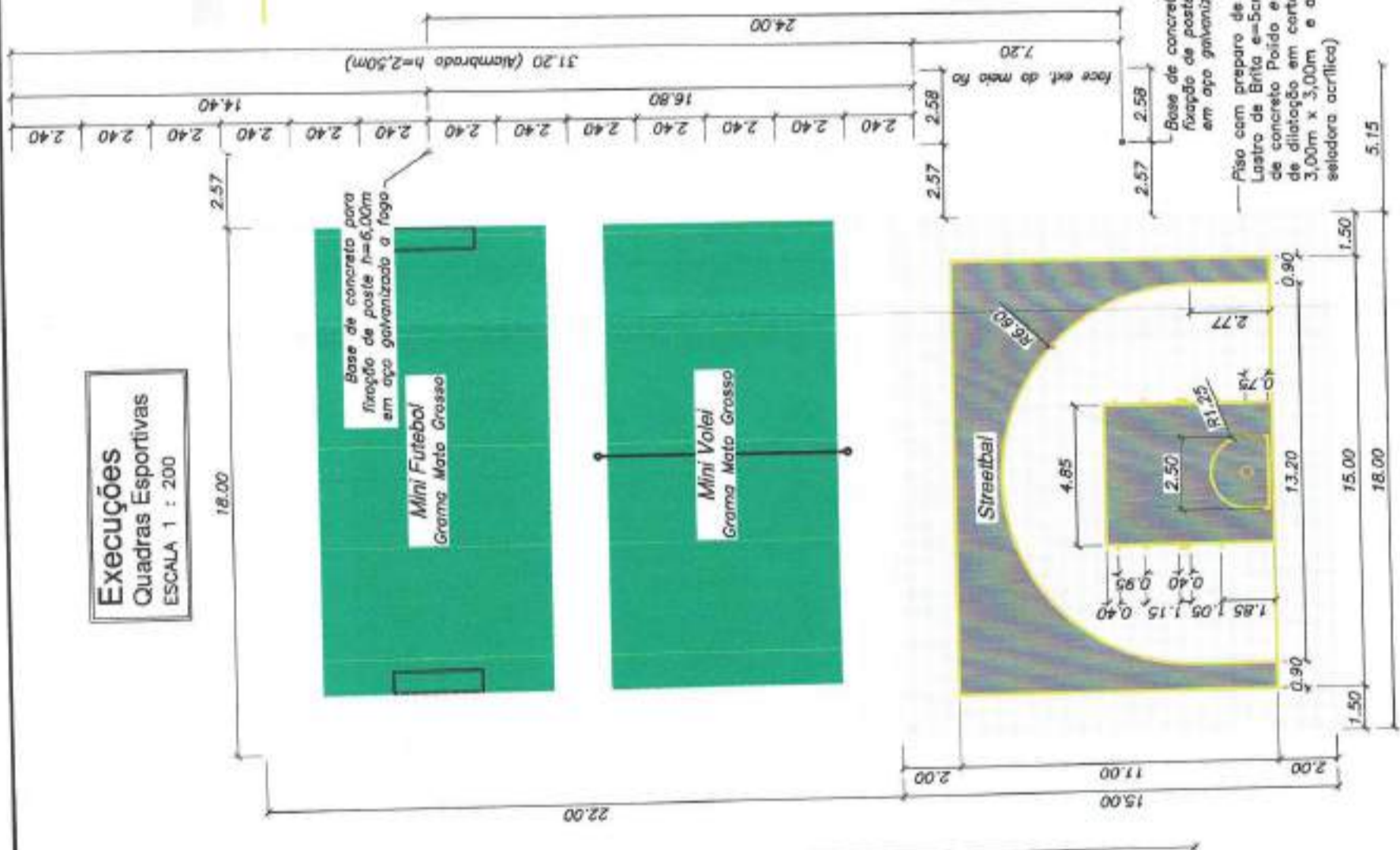

**Preliminares**  
Quadras Esportivas  
ESCALA 1 : 200

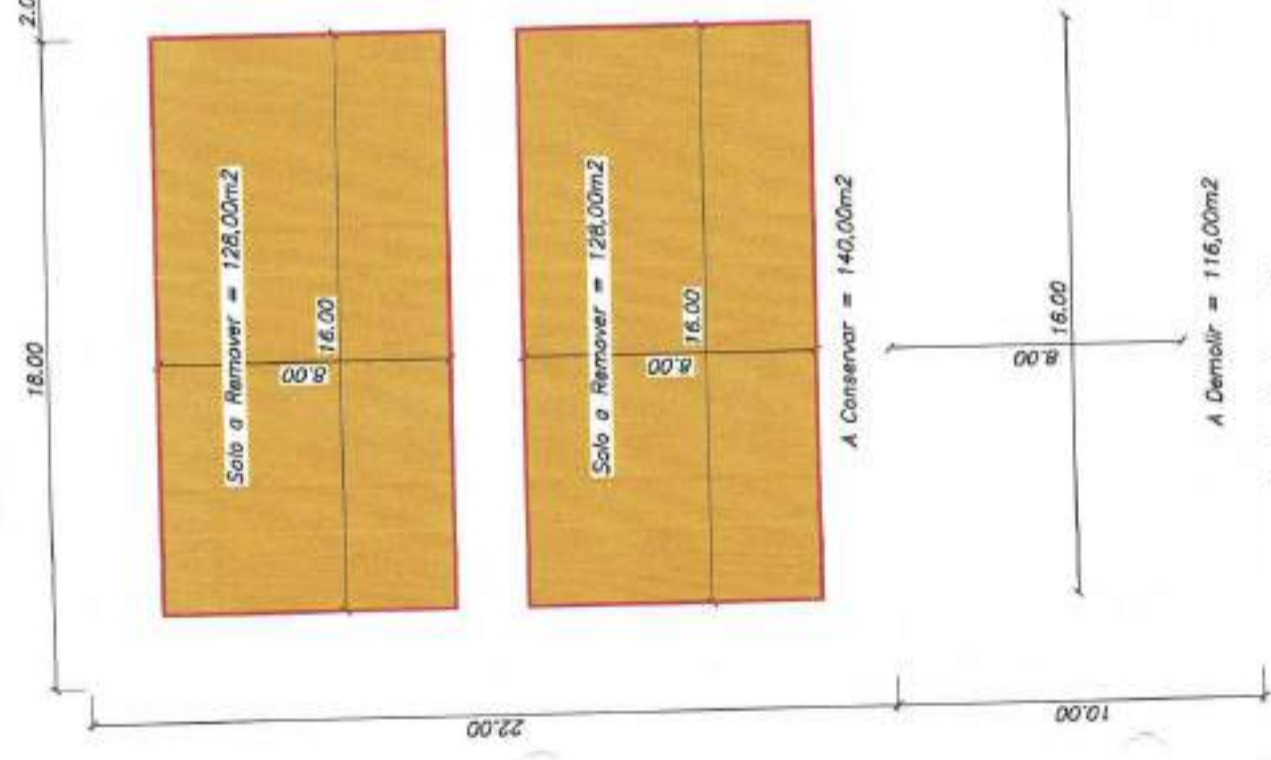

**Legenda (preliminares):**

- A Conservar
- A Demolir
- Solo a Remover  
(no mínimo em 15 cm)
- Berça a ser Removida

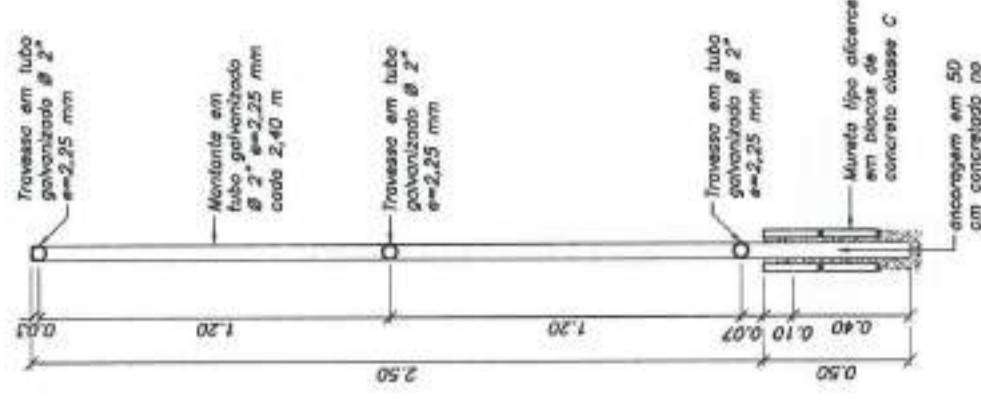

**Detalle típico**  
ancoragem do alambrado  
ESCALA 1 : 25

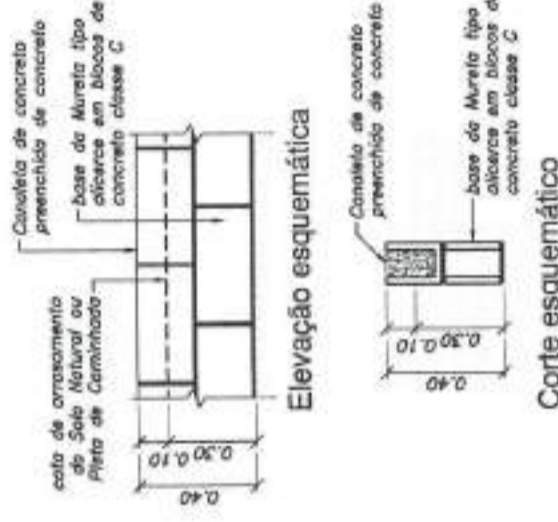

**Detalle típico**  
mureta do alambrado  
ESCALA 1 : 25

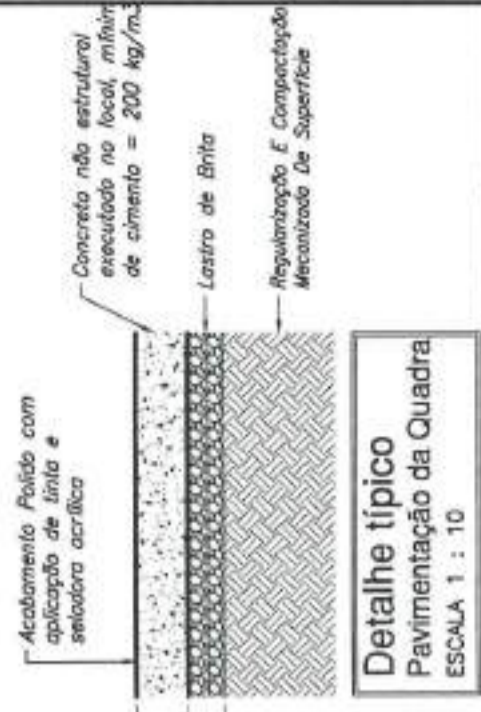

**Detalle típico**  
Pavimentação da Quadra  
ESCALA 1 : 10

**PREFEITURA MUNICIPAL DE LUCÉLIA**  
 CNPJ: 44.919.918/0001-04  
 Avenida Brasil nº 1101  
 Centro - Lucélia SP CEP: 17780-000  
 Fone (18)3551 9200  
 desenvolvimento@lucelia.gov.br

**AUTOR DO PROJETO E REVISOR TÉCNICO**  
 Clayton Arini Teixeira  
 Arquiteto - CAU nº A23983-6  
 RRT nº S11418115100CT001

**INTERESSADO:**  
 Prefeitura Municipal de Lucélia

TEMA	ASSUNTO	DATA
Sistema de Lazer - Quadras Esportivas	Plantas e Detalhes	11/2021
OBJETO	CONVENIO	DATA
Criação de Espaço de Lazer, Esporte, Recreação e Cultura	-	
LOCAL	PROJ. N°	REV
Ruas Prefeito Arnaldo Pozzetti, com as Ruas José Luiz Mendes Dos Santos e Pedro Pernomian.	SDM/211017.E	- 02/12
Lado Sul - Lucélia SP	DEMANDA N°	
	26.500 - SDR	

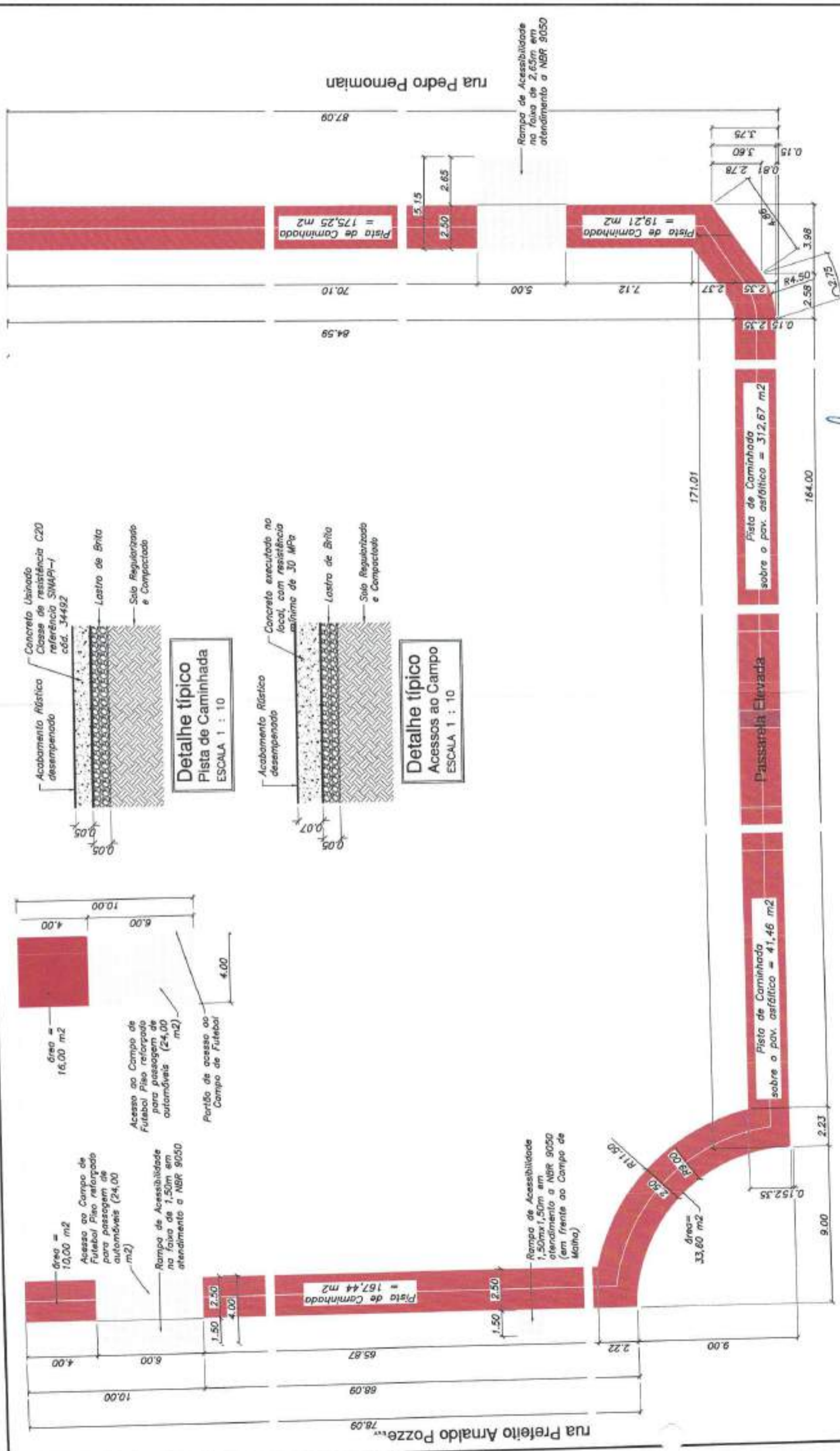

TEMA	Sistema de Lazer - Pista de Caminhada e Acessos	ASSUNTO	Planta e Detalhes	DATA	11/2021
OBJETO	Criação de Espaço de Lazer, Esporte, Recreação e Cultura	CONVÊNIO	-	DATA	
LOCAL	Ruas Prefeito Arnaldo Pozzetti, com as Ruas José Luiz Mendes Das Santos e Pedro Peromian. Lado Sul - Lucélia SP	PROJ. N°	SDM/211017.E	FOLHA	03/12
		DEMANDA N°	26.500 - SDR	REV	0
		INTERESSADO:	Prefeitura Municipal de Lucélia		
		AUTOR DO PROJETO E RESP. TÉCNICO	Clayton Arini Teixeira		
		Arquiteto - CAU n° A23983-6			
		RRT n° S111418115-000CT001			
		PREFEITURA MUNICIPAL DE LUCÉLIA			
		CNPJ: 44.919.918/0001-04			
		Avenida Brasil n° 1101			
		Centro - Lucélia SP CEP: 17780-000			
		Fone (18)3551 9200			
		Secretaria de Desenvolvimento Municipal			
		desenvolvimento@lucelia.gov.br			

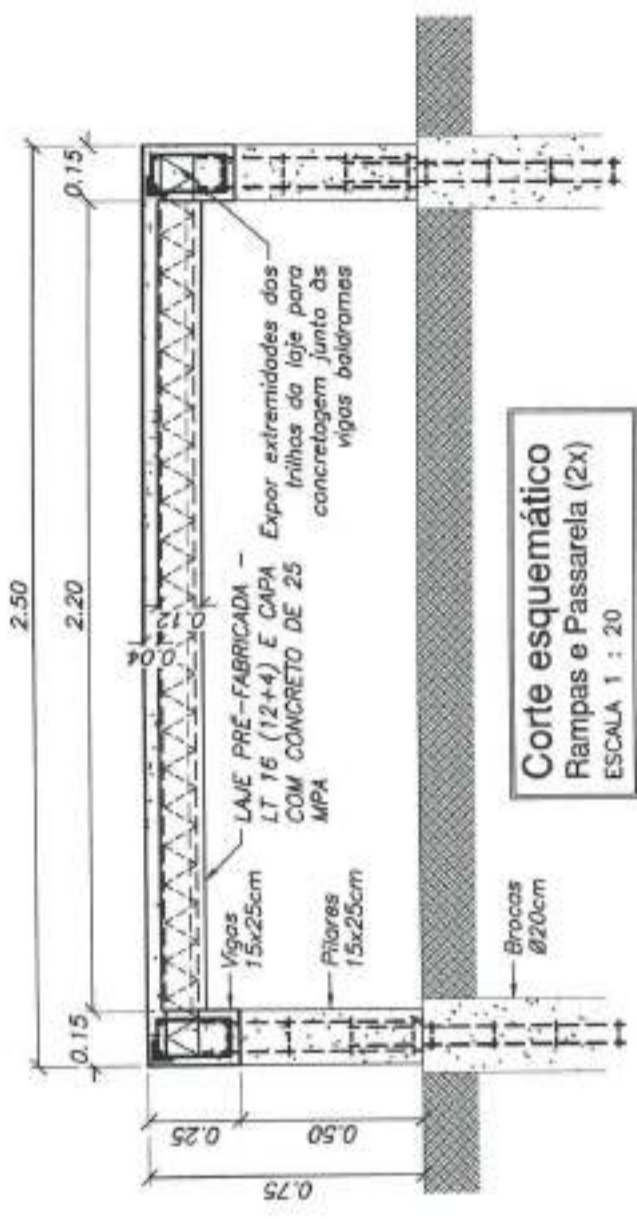

**Corte esquemático**  
Rampas e Passarela (2x)  
ESCALA 1 : 20

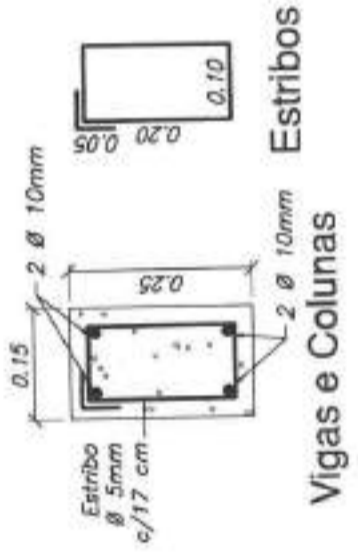

**Estribos**

**Vigas e Colunas**

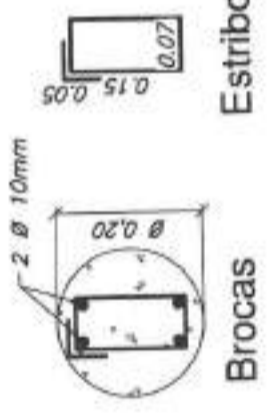

**Estribos**

**Brocas**

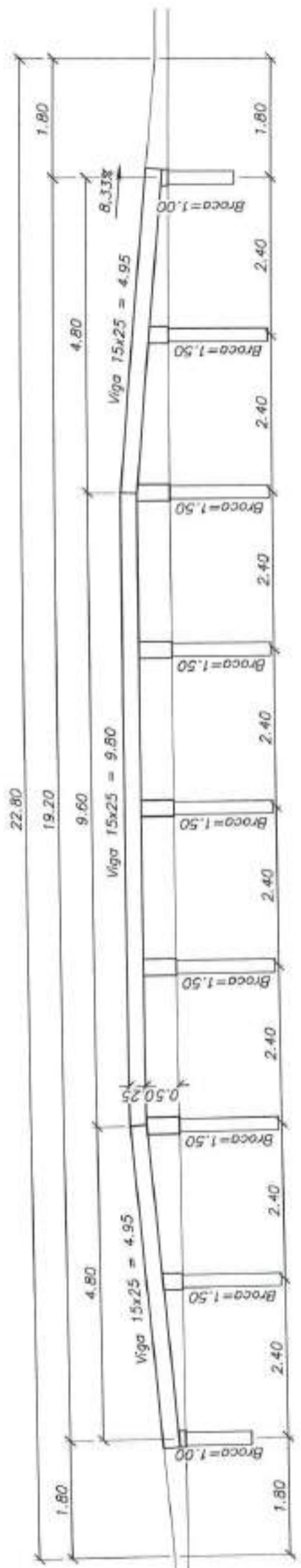

**Elevação**  
Rampas e Passarela (2x)  
ESCALA 1 : 75

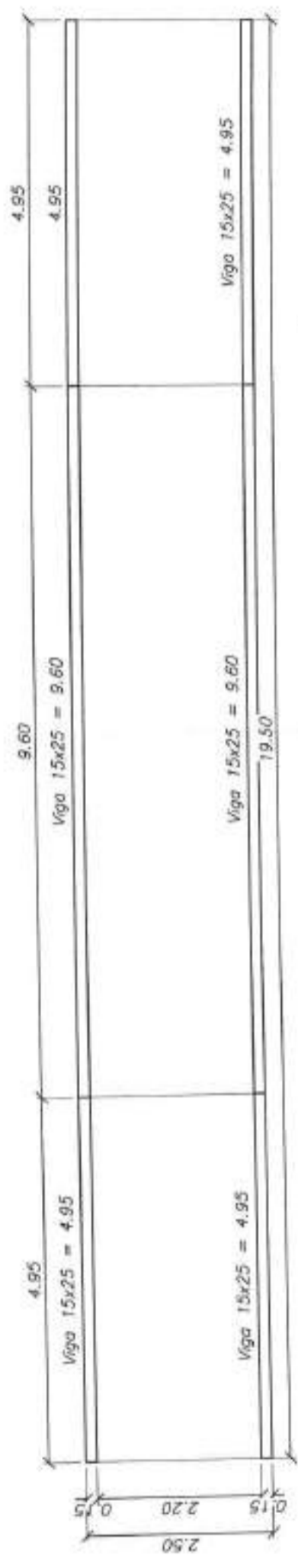

**Planta**  
Rampas e Passarela  
ESCALA 1 : 75

TEMA	ASSUNTO	DATA	DATA
Sistema de Lazer - Rampas e Passarela	Planta e Detalhes	11/2021	11/2021
OBJETO	CONVÊNIO	REV	FOLHA
Criação de Espaço de Lazer, Esporte, Recreação e Cultura	-	0	04/12
LOCAL	PROJ. N°	DEMANDA N°	
Ruas Prefeito Arnaldo Pozzetti, com as Ruas José Luiz Mendes Dos Santos e Pedro Pernomian.	SDM/211017.E	26.500	SDR
Lado Sul - Lucélia SP			
			
<b>PREFEITURA MUNICIPAL DE LUCÉLIA</b> CNPJ: 44.919.918/0001-04 Avenida Brasil n° 1101 Centro - Lucélia SP CEP: 17780-000 Fone (18)3551 9200 Secretaria de Desenvolvimento Municipal desenvolvimento@lucelia.gov.br			
			
AUTOR DO PROJETO E RESP. TÉCNICO <b>Clayton Arini Teixeira</b> Arquiteto - CAU n° A23983-6 RRT n° S111418115100CT001			
			
INTERESSADO: <b>Prefeitura Municipal de Lucélia</b>			

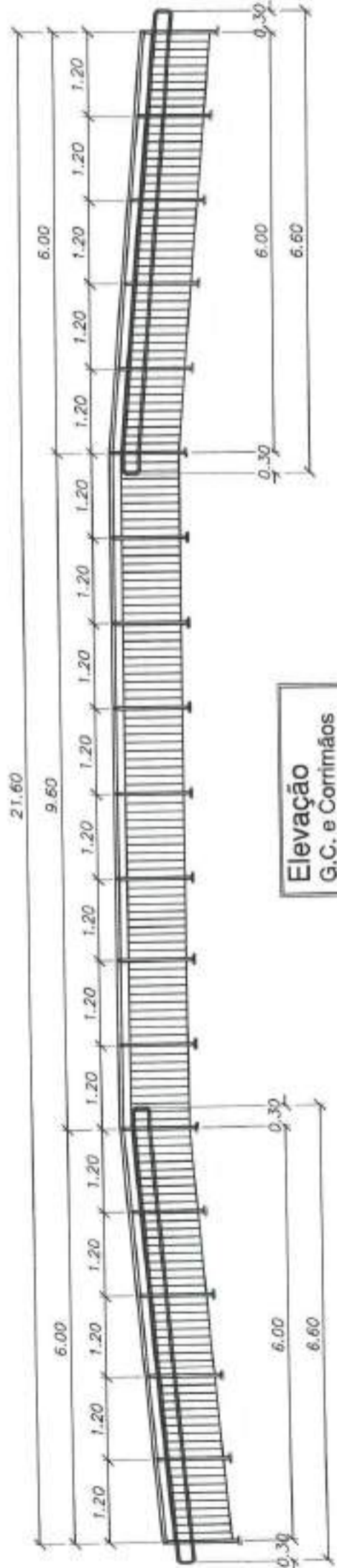

**Elevação**  
G.C. e Corrimãos  
ESCALA 1 : 75

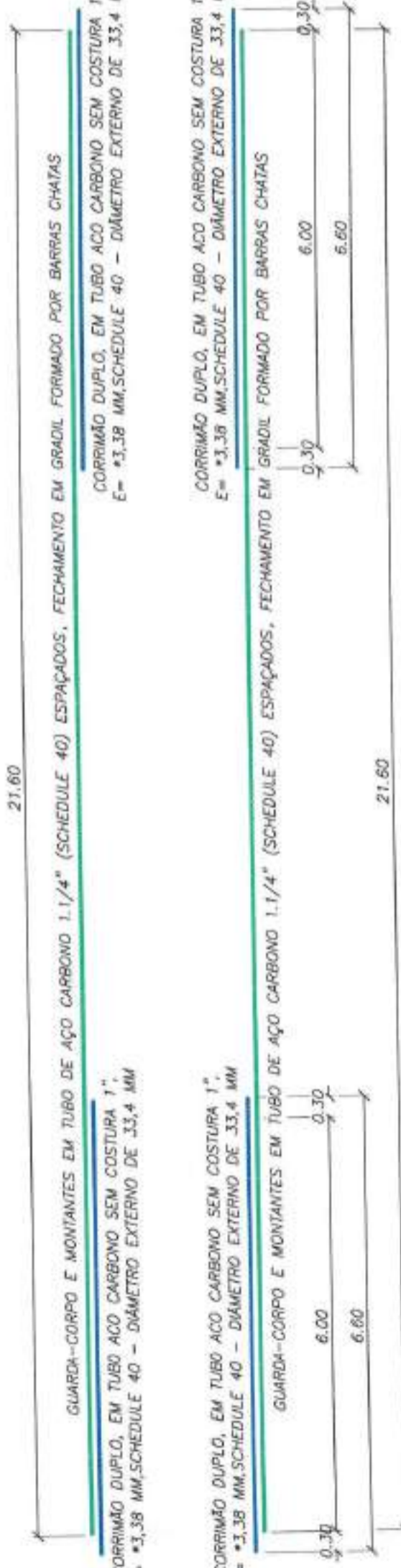

**Planta**  
G.C. e Corrimãos  
ESCALA 1 : 75

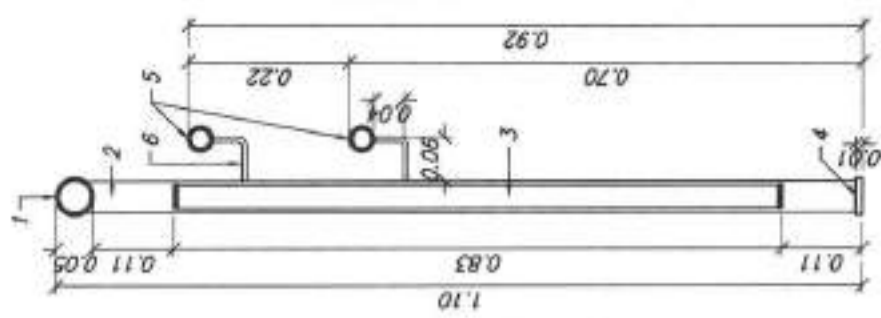

**Detalhe Tip.**  
G.C. e Corrimãos  
ESCALA 1 : 75

- Materiais:**
- 1 - Peitoril em tubo de aço galvanizado Ø 2" e=3,00mm
  - 2 - Colunas em tubo de aço galvanizado Ø 1.1/2" e=3,00mm
  - 3 - Gradil em ferro chato largura de 32mm e=5mm com espaçamento máximo entre barras = 110 mm
  - 4 - Base em chapa 12,5x5cm e=10mm fixada com parafusos de expansão Ø 3/8" x 2.1/2"
  - 5 - Corrimão Ø 1" DN2440 e=3,38mm diâmetro total de 33,7mm
  - 6 - Suporte em barra chata 1.1/4" x 1/4"

**Obs:** O guarda corpo e corrimãos receberá pintura em esmalte sintético (fundo e acabamento)

GUARDA-CORPO E MONTANTES EM TUBO DE AÇO CARBONO 1.1/4" (SCHEDULE 40) ESPAÇADOS, FECHAMENTO EM GRADIL FORMADO POR BARRAS CHATAS  
CORRIMÃO DUPLO, EM TUBO AÇO CARBONO SEM COSTURA 1", E= 3,38 MM, SCHEDULE 40 - DIÂMETRO EXTERNO DE 33,4 MM

GUARDA-CORPO E MONTANTES EM TUBO DE AÇO CARBONO 1.1/4" (SCHEDULE 40) ESPAÇADOS, FECHAMENTO EM GRADIL FORMADO POR BARRAS CHATAS  
CORRIMÃO DUPLO, EM TUBO AÇO CARBONO SEM COSTURA 1", E= 3,38 MM, SCHEDULE 40 - DIÂMETRO EXTERNO DE 33,4 MM

TEMA	Sistema de Lazer - Rampas e Passarela	ASSUNTO	Planta e Detalhes	DATA	11/2021
OBJETO	Criação de Espaço de Lazer, Esporte, Recreação e Cultura	CONVÊNIO	-	DATA	
LOCAL	Ruas Prefeito Arnaldo Pozzetti, com as Ruas José Luiz Mendes Dos Santos e Pedro Pernomian.	PROJ. N°	SDM/211017.E	REV	0
	Lado Sul - Lucélia SP	DEMANDA N°	26.500 - SDR	FOLHA	05/12
		INTERESSADO:	Prefeitura Municipal de Lucélia	 AUTOR DO PROJETO E RESP. TÉCNICO <b>Clayton Arini Teixeira</b> Arquiteto - CRAJ n° A23983-6 RRT n° S111418115-00CT001	
 <b>PREFEITURA MUNICIPAL DE LUCÉLIA</b> CNPJ: 44.919.918/0001-04 Avenida Brasil n° 1101 Centro - Lucélia SP CEP: 17780-000 Fone (18)3551 9200 Secretaria de Desenvolvimento Municipal desenvolvimento@lucelia.gov.br					

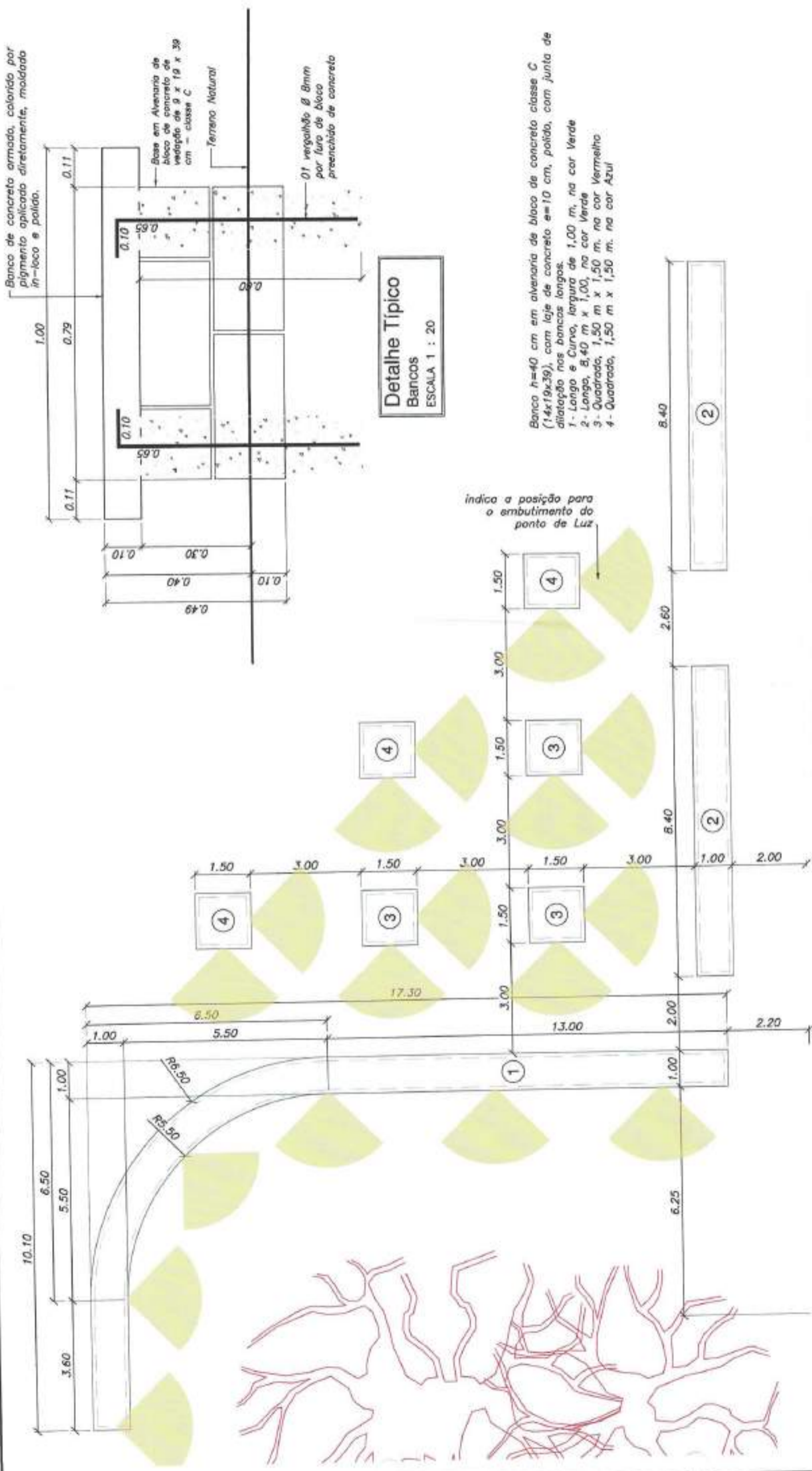

**PREFEITURA MUNICIPAL DE LUCÉLIA**  
 CNPJ: 44.919.918/0001-04  
 Avenida Brasil nº 1101  
 Centro - Lucélia SP CEP: 17780-000  
 Fone (18)3551 9200  
 Secretaria de Desenvolvimento Municipal  
 desenvolvimento@lucelia.gov.br

**AUTOR DO PROJETO E RESP. TÉCNICO**  
**Clayton Arini Teixeira**  
 Arquiteto - CAU nº A23983-6  
 RRT nº S1141811500CT001

**INTERESSADO:**  
**Prefeitura Municipal de Lucélia**

TEMA	Sistema de Lazer - Entorno da Falsa Figueira	ASSUNTO	Planta - Locação dos Bancos	DATA	11/2021
OBJETO	Criação de Espaço de Lazer, Esporte, Recreação e Cultura	CONVÊNIO	-	DATA	
LOCAL	Ruas Prefeito Arnaldo Pozzetti, com as Ruas José Luiz Mendes Dos Santos e Pedro Parnomian. Lado Sul - Lucélia SP	PROJ. Nº	SDM/211017.E	REV	0
		DEMANDA Nº	26.500	FOLHA	06/12
			- SDR		

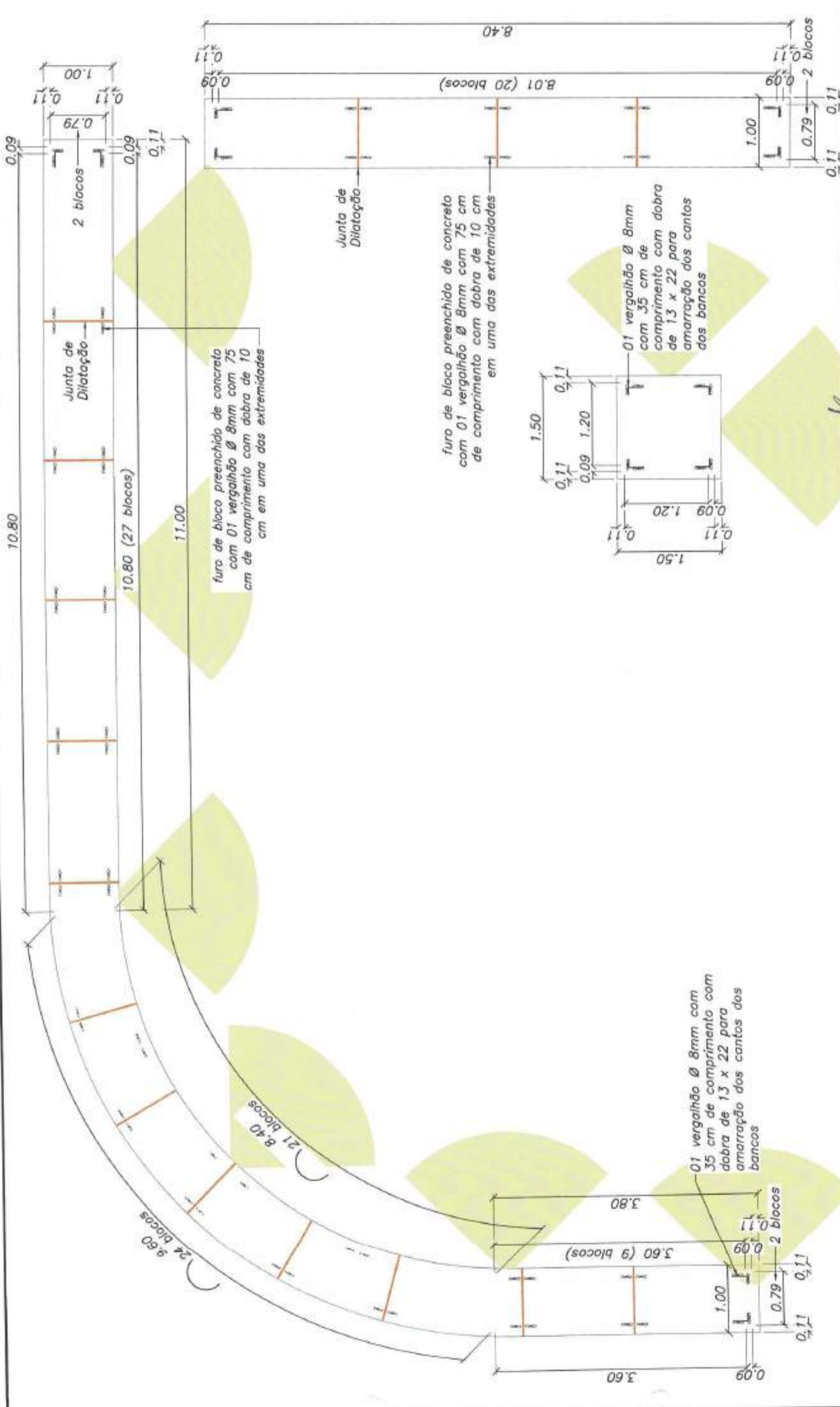

TEMA	ASSUNTO	DATA
Sistema de Lazer - Entorno da Falsa Figueira	Planta - Locação dos Bancos	11/2021
OBJETO Criação de Espaço de Lazer, Esporte, Recreação e Cultura	CONVÊNIO	DATA
LOCAL Ruas Prefeito Arnaldo Pozzetti, com as Ruas José Luiz Mendes Dos Santos e Pedro Pernomian. Lado Sul - Lucélia SP	PROJ. N° SDM/211017.E	FOLHA 07/12
	REV 0	
	DEMANDA N° 26.500 - SDR	

 INTERESSADO: <b>Prefeitura Municipal de Lucélia</b>	AUTOR DO PROJETO E RESP. TÉCNICO <b>Clayton Arini Teixeira</b> Arquiteto - CAU n° A23983-5 RRT n° SI114181151000CT001
--	--

  

 <b>PREFEITURA MUNICIPAL DE LUCÉLIA</b> CNPJ: 44.919.918/0001-04 Avenida Brasil n° 1101 Centro - Lucélia SP CEP: 17780-000 Fone (18)3551 9200 Secretaria de Desenvolvimento Municipal desenvolvimento@lucelia.gov.br
--

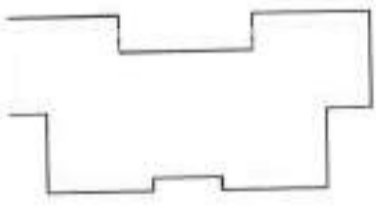

Legenda:

- ① Poste Telecônico reto h=4,00m com 2 luminárias (em aço galvanizado) - 04 un.
- ② Poste Telecônico reto h=4,00m com 2 luminárias (em aço galvanizado) - 08 un.
- ③ Poste Telecônico reto h=6,00m com 4 Luminárias (em aço galvanizado) - 02 un.
- ④ Poste Circular h=10,00m com 4 luminárias (em concreto - 200kg) - 01 un.
- ⑤ Luminária Blindada Retangular de Imbutir - 18 un.

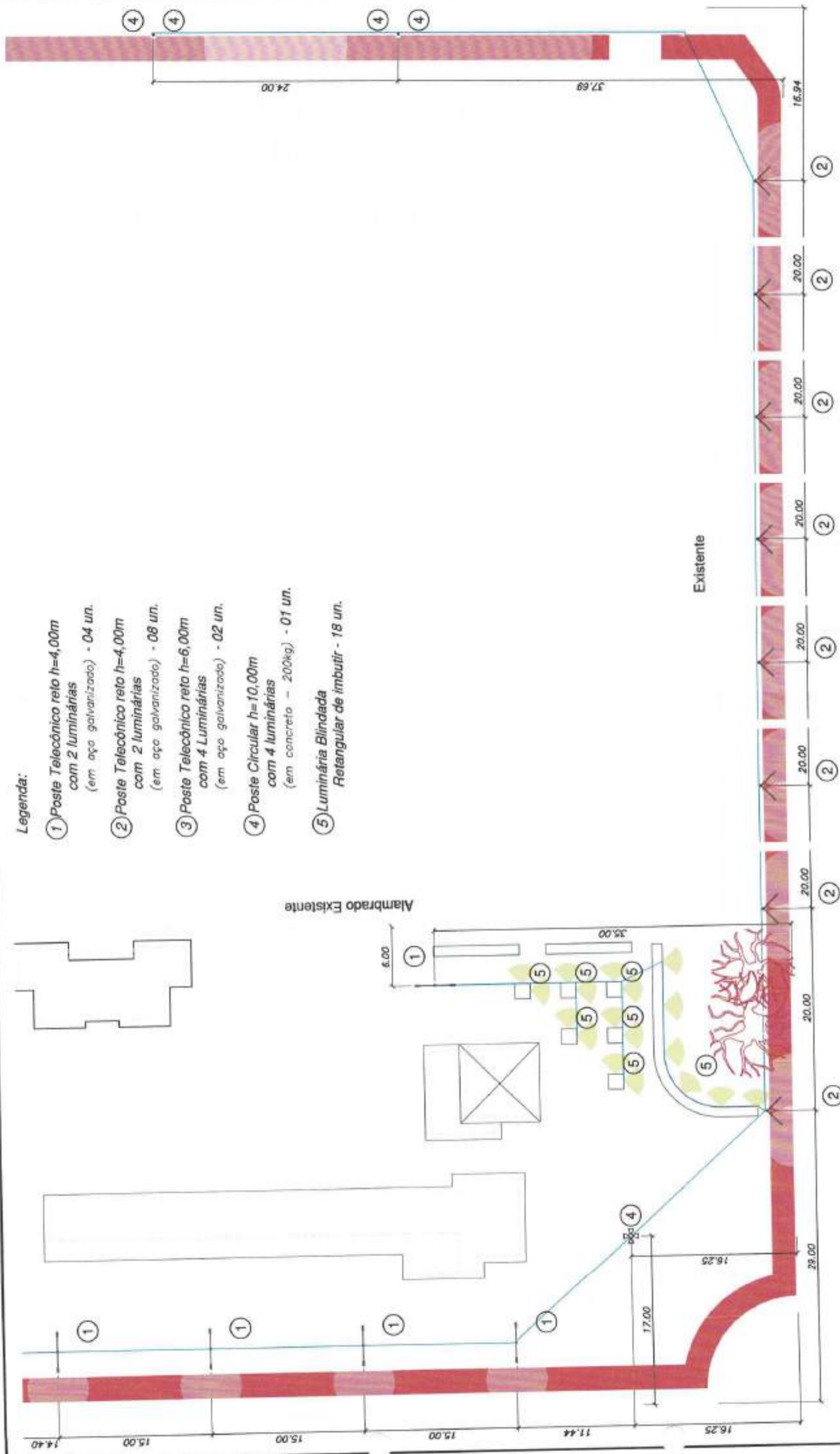

Existente

TEMA	Sistema de Lazer - Iluminação	ASSUNTO	Planta - Localização da Iluminação	DATA	11/2021
OBJETO	Criação de Espaço de Lazer, Esporte, Recreação e Cultura	CONVÊNIO	-	DATA	
LOCAL	Ruas Prefeito Arnaldo Pozzetti, com as Ruas José Luiz Mendes Dos Santos e Pedro Parmonian.	PROJ. N°	SDM/211017.E	REV	0
	Lado Sul - Lucélia SP	DEMANDA N°	26.500 - SDR	FOLHA	08/12
		INTERESSADO:	Prefeitura Municipal de Lucélia	 AUTOR DO PROJETO E RESP. TÉCNICO <b>Clayton Arini Teixeira</b> Arquiteto - CAU n° A23983-6 RRT n° S1114181151000CT001	
		 <b>PREFEITURA MUNICIPAL DE LUCÉLIA</b> CNPJ: 44.919.918/0001-04 Avenida Brasil n° 1101 Centro - Lucélia SP CEP: 17760-000 Fone (18)3551 9200 Secretaria de Desenvolvimento Municipal desenvolvimento@lucelia.gov.br			



**Observação:**  
Os postes telecônicos em aço galvanizado a fogo (itens 1, 2 e 3) devem ter sua altura preservada na íntegra devendo ser acrescentado, para ancoragem, mais 1,00 metro

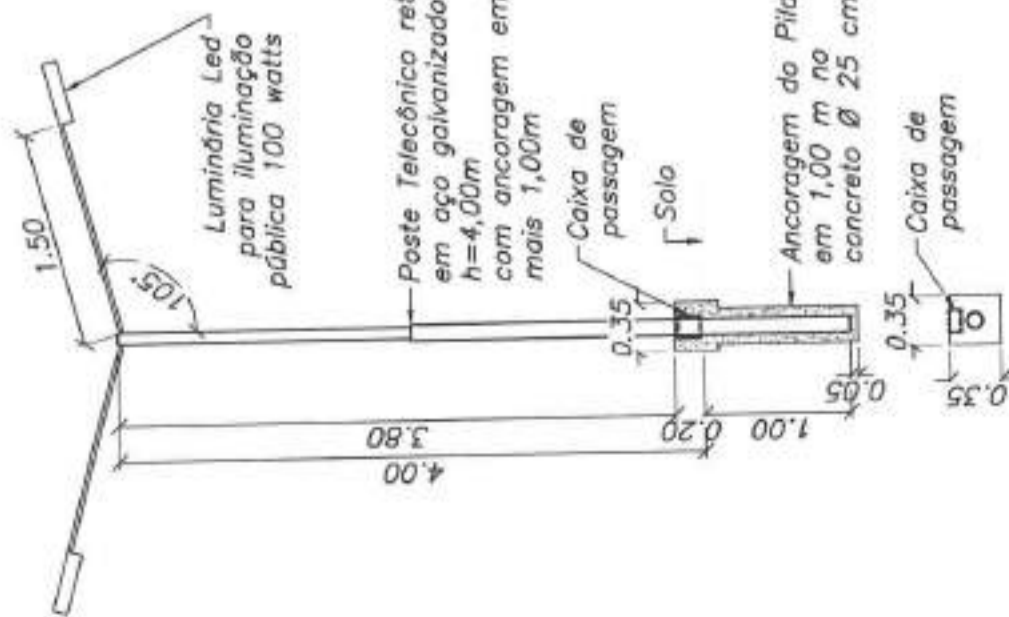

**Detalhe 1 - 04 un.**  
Poste Telecônico reto h=4,00m com 2 luminárias  
ESCALA 1 : 50

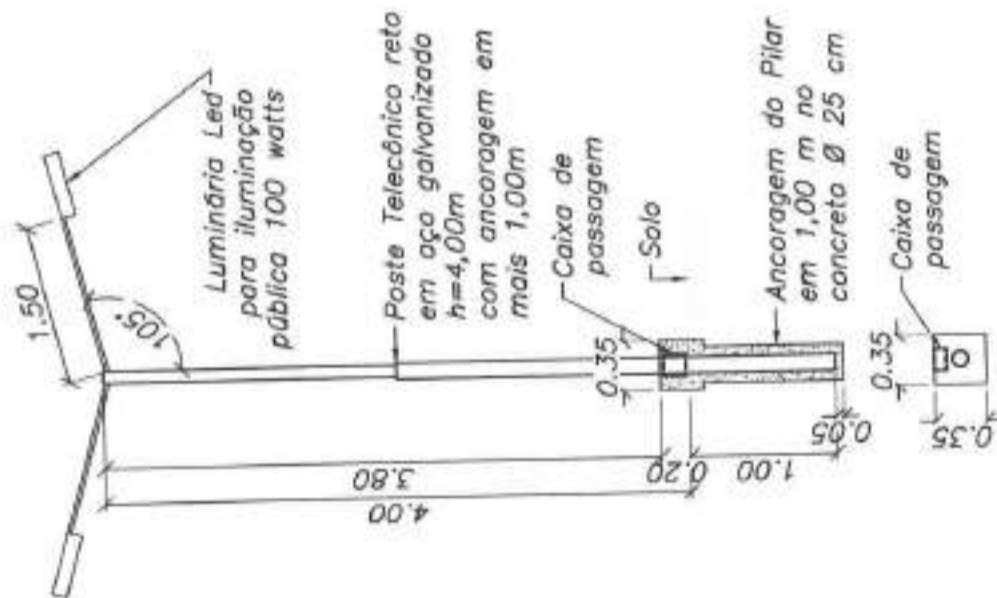

**Detalhe 2 - 08 un.**  
Poste Telecônico reto h=4,00m com 2 luminárias  
ESCALA 1 : 50

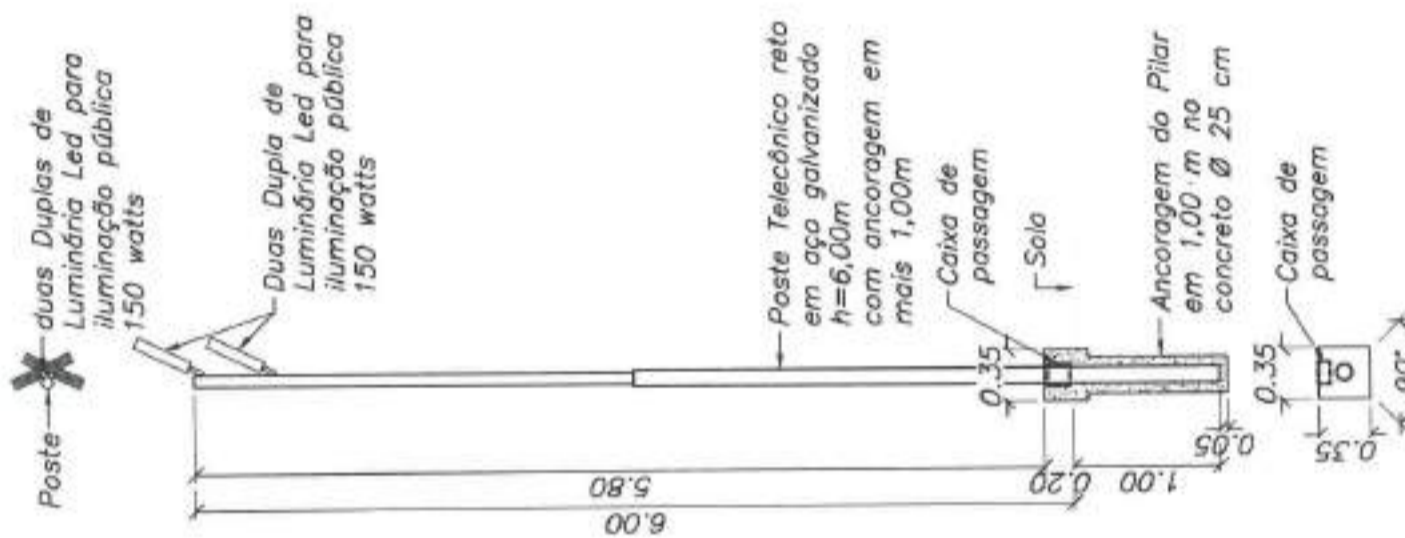

**Detalhe 3 - 02 un.**  
Poste Telecônico reto h=6,00m com 4 luminárias  
ESCALA 1 : 50

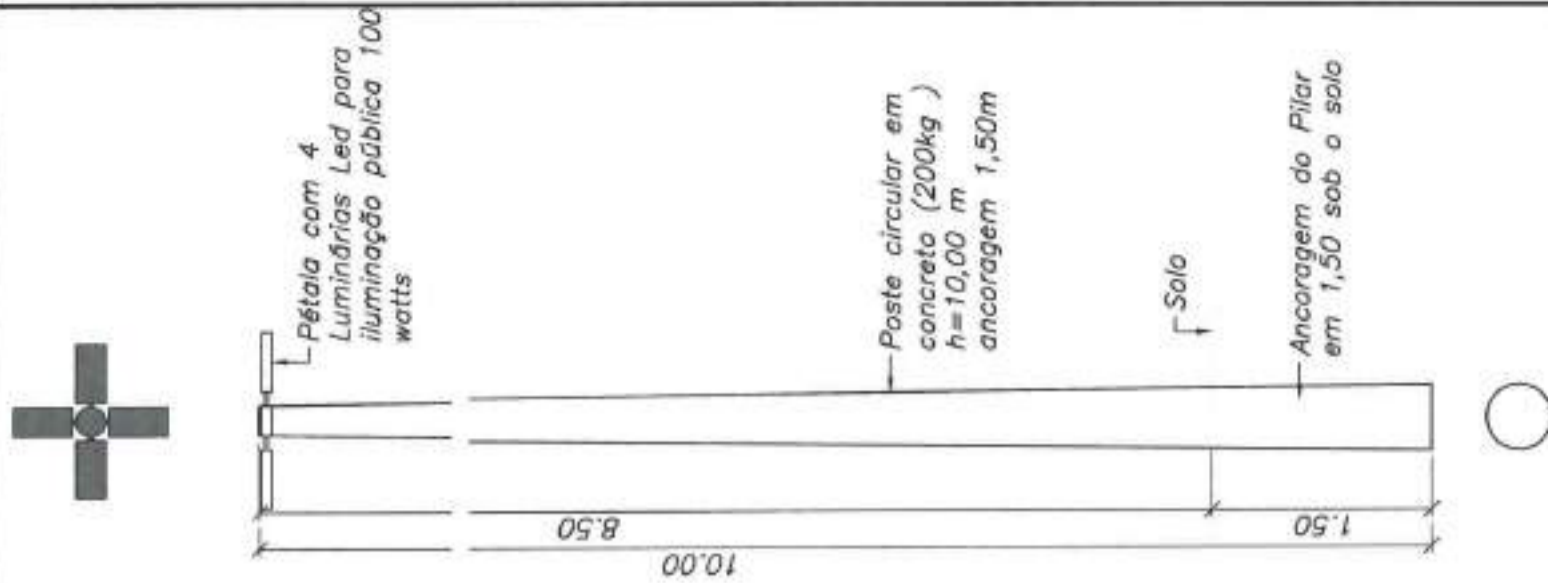

**Detalhe 4 - 01 un.**  
Poste Circular de Concreto h=10,00m com 4 luminárias  
ESCALA 1 : 50

TEMA	ASSUNTO	DATA
Sistema de Lazer - Iluminação	Detalhes - Postes	11/2021
OBJETO	CONVÊNIO	DATA
Criação de Espaço de Lazer, Esporte, Recreação e Cultura	-	
LOCAL	PROJ. N°	FOLHA
Ruas Prefeito Arnaldo Pozzetti, com as Ruas José Luiz Mendes Dos Santos e Pedro Fernomian.	SDM/211017.E	09/12
Lado Sul - Lucélia SP	DEMANDA N°	
	26.500 - SDR	



**PREFEITURA MUNICIPAL DE LUCÉLIA**  
CNPJ: 44.919.918/0001-04  
Avenida Brasil nº 1101  
Centro - Lucélia SP CEP: 17780-000  
Fone (18)3551 9200  
Secretaria de Desenvolvimento Municipal  
desenvolvimento@lucelia.gov.br

**INTERESSADO:**  
Prefeitura Municipal de Lucélia

**AUTOR DO PROJETO E RESP. TÉCNICO**  
*Clayton Arini Teixeira*  
Arquiteto - CAU nº A23983-5  
RRT nº S1141811500CT001

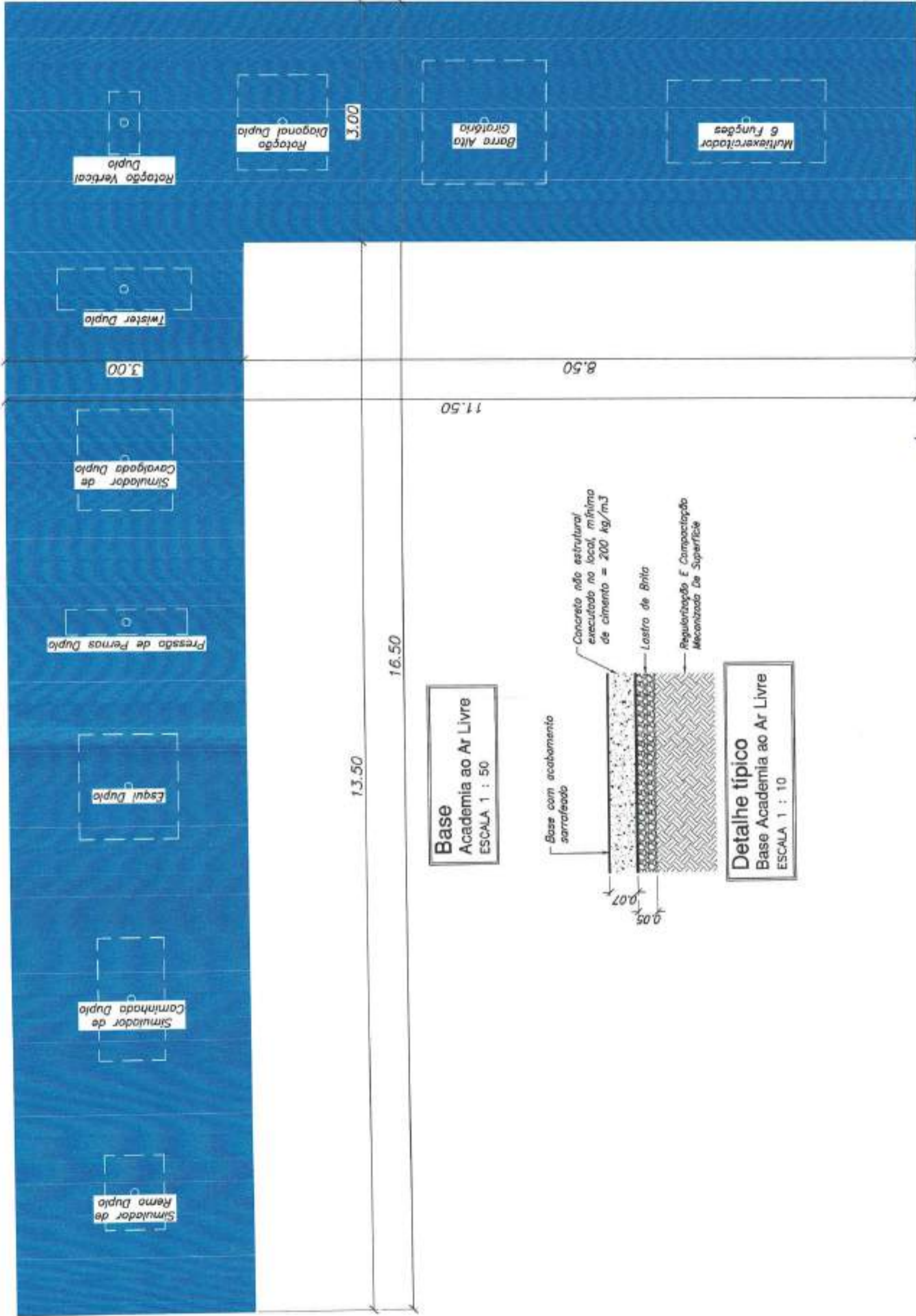

**Base**  
Academia ao Ar Livre  
ESCALA 1 : 50

**Detalhe típico**  
Base Academia ao Ar Livre  
ESCALA 1 : 10

**PREFEITURA MUNICIPAL DE LUCÉLIA**  
 CNPJ: 44.919.918/0001-04  
 Avenida Brasil n° 1101  
 Centro - Lucélia SP CEP: 17780-000  
 Fone (18)3551 9200  
 Secretaria de Desenvolvimento Municipal  
 desenvolvimento@lucelia.gov.br

**AUTOR DO PROJETO E RESP. TÉCNICO**  
 Clayton Arimi Teixeira  
 Arquiteta - CAU n° A23983-6  
 RRT n° S11141811500CT001

**INTERESSADO:**  
 Prefeitura Municipal de Lucélia

TEMA Sistema de Lazer - Academia ao Ar Livre	ASSUNTO Planta	DATA 11/2021
	OBJETO Criação de Espaço de Lazer, Esporte, Recreação e Cultura	DATA
LOCAL Ruas Prefeito Arnaldo Pozzetti, com as Ruas José Luiz Mendes Dos Santos e Pedro Pernomian. Lado Sul - Lucélia SP	CONVÊNIO -	REV 0
	PROJ. N° SDM/211017.E	FOLHA 10/12
	DEMANDA N° 26.500 - SDR	

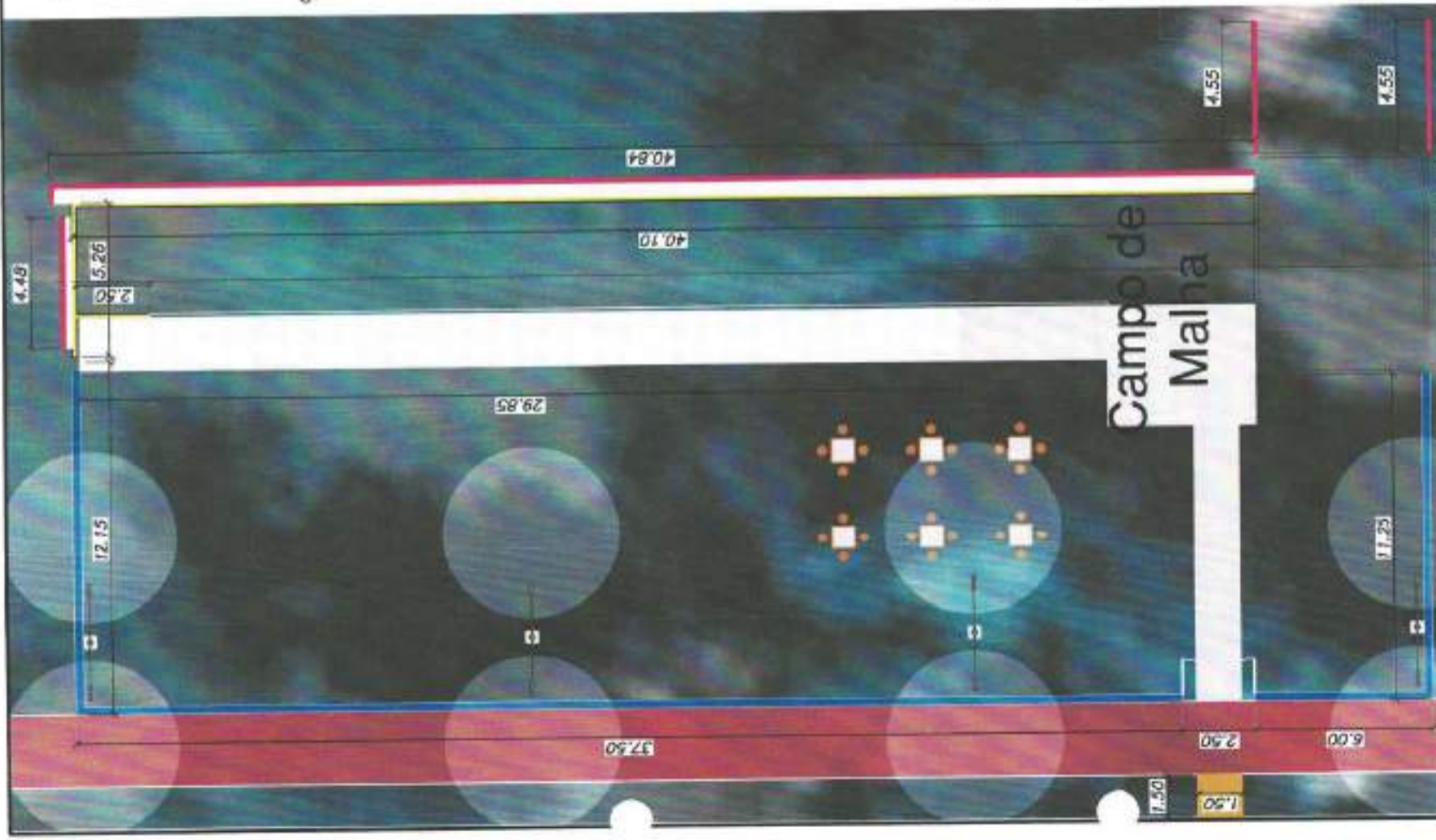

**Legenda:**

- Alambrado** em mourões de concreto, com tela de arame galvanizado (incluindo mureta em concreto)
- Mureta** bloco de concreto de vedação de 14 x 19 x 39 cm, respaldado com canaleta de mesma medida
- Alvenaria Existente** a ser finalizada com altura de 2,60 m no entorno do campo de malha, chapiscoado, embocada e pintada, em ambas as faces.
- Acessibilidade** da rua para o passeio em frente ao portão do campo de malha (execução considerada nos Acessos ao Campo)
- Outros reparos** reparos de alças e passelas existentes em concreto
- Calçamento** entorno do campo de malha

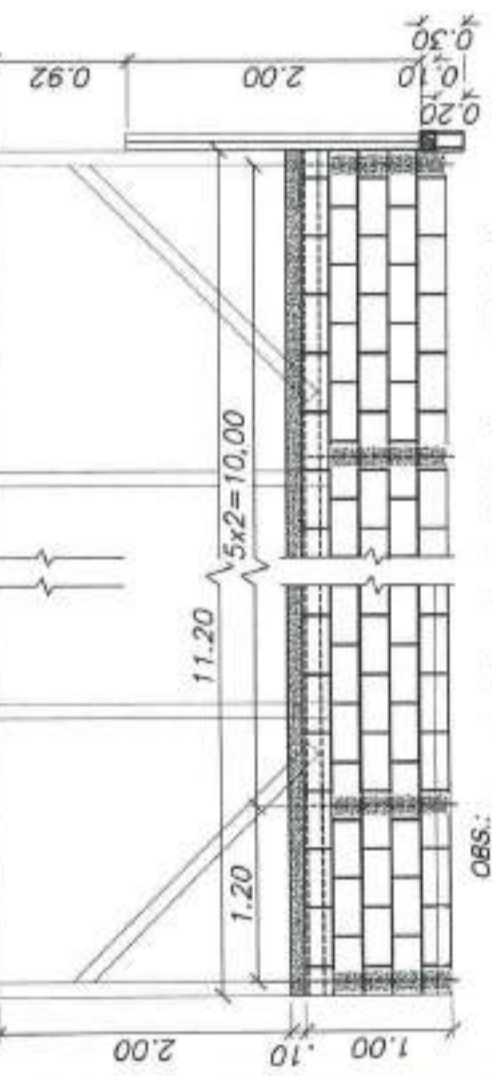
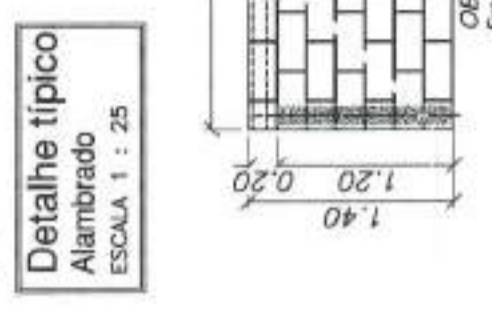
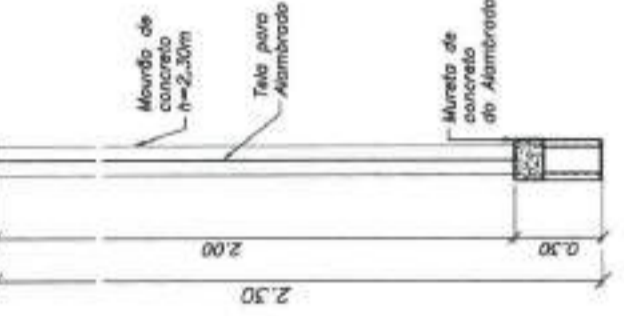
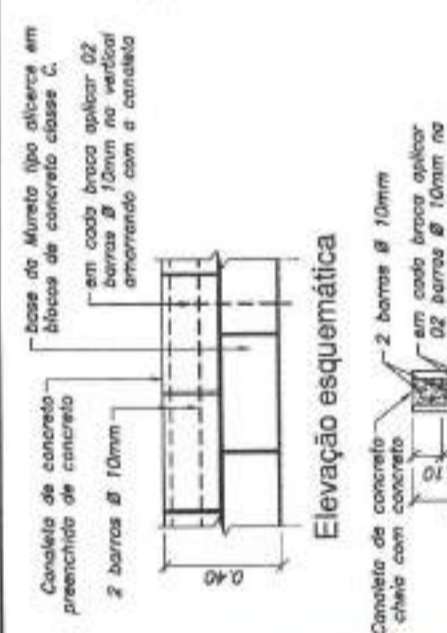
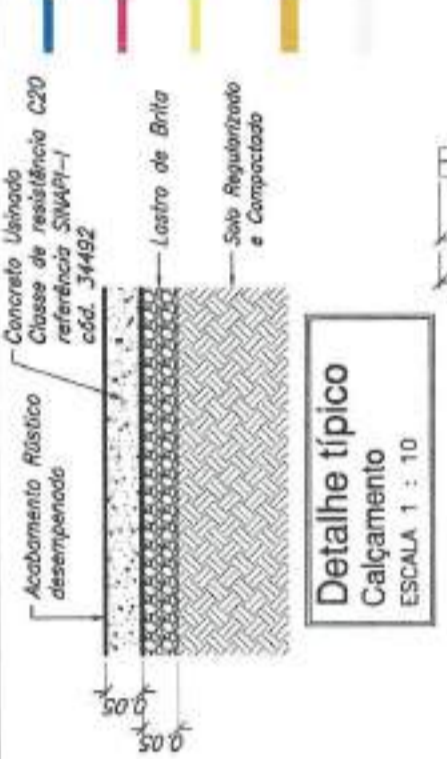

**PREFEITURA MUNICIPAL DE LUCÉLIA**  
CNPJ: 44.919.919/0001-04  
Avenida Brasil nº 1101  
Centro - Lucélia SP CEP: 17780-000  
Fone (18)3551 9200  
Secretaria de Desenvolvimento Municipal  
desenvolvimento@lucelia.gov.br

**AUTOR DO PROJETO E RESP. TÉCNICO:**  
*Clayton Arini Teixeira*  
Arquiteto - CAU nº A23983-6  
RRT nº SI11418115100CT001

**INTERESSADO:**  
Prefeitura Municipal de Lucélia

TEMA	ASSUNTO	DATA
Sistema de Lazer - Campo de Malha	Planta	11/2021
OBJETO Criação de Espaço de Lazer, Esporte, Recreação e Cultura	CONVÊNIO	DATA
LOCAL Ruas Prefeito Arnaldo Pozzetti, com as Ruas José Luiz Mendes Dos Santos e Pedro Pernomian. Lado Sul - Lucélia SP	PROJ. Nº SDM/211017.E	REV 0
	DEMANDA Nº 26.500 - SDR	FOLHA 11/12



*Serviços a Executar:*

- 1 - Remoção de Telhas de Barro e ripamento, com seleção e guarda de peças reaproveitáveis;
- 2 - Colocação de novo ripamento e Telhas de Barro tipo Romana.

**Planta**  
**Cobertura**  
 ESCALA 1 : 100

TEMA	Sistema de Lazer - Centro Comunitário	ASSUNTO	Planta - Cobertura	DATA	11/2021
OBJETO	Criação de Espaço de Lazer, Esporte, Recreação e Cultura	CONVÊNIO	-	DATA	
LOCAL	Ruas Prefeito Arnaldo Pozzetti, com as Ruas José Luiz Mendes Dos Santos e Pedro Pernomian. Lado Sul - Lucélia SP	PROJ. N°	SDM/211017.E	REV	0
		DEMANDA N°	26.500	FOLHA	12/12
			- SDR		



**PREFEITURA MUNICIPAL DE LUCÉLIA**  
 CNPJ: 44.919.918/0001-04  
 Avenida Brasil n° 1101  
 Centro - Lucélia SP CEP: 17780-000  
 Fone (18)3551-9200  
 Secretaria de Desenvolvimento Municipal  
 desenvolvimento@lucelia.gov.br

*[Handwritten Signature]*

AUTOR DO PROJETO E RESP. TÉCNICO  
**Clayton Arini Teixeira**  
 Arquiteto - CAU n° A23983-5  
 RRT n° S11141811510001001

*[Handwritten Signature]*  
 INTERESSADO:  
**Prefeitura Municipal de Lucélia**