

LEGENDA (PROJETO ELÉTRICO)

- LUMINÁRIA FLUORESCENTE COMPACTA 2x13W.
- LUMINÁRIA FLUORESCENTE 1x20W.
- LUMINÁRIA FLUORESCENTE 2x20W.
- LUMINÁRIA FLUORESCENTE 2x40W.
- LUMINÁRIA INCANDESCENTE(C-CIRCUITO,R-RETORNO,P-POTENCIA).
- CAIXA PARA INTERCOMUNICADOR.
- QUADRO DE DISTRIBUIÇÃO DE CIRCUITOS.
- ▲ - TOMADA ALTA h= 2,25 m DO PISO ACABADO.
- ▼ - TOMADA DE USO GERAL A 30 cm DO PISO ACABADO.
- ▲ - TOMADA MÉDIA A 1,20 m DO PISO ACABADO.
- ▲ - TOMADA DE SOM.
- ▲ - TOMADA TRIPOLAR "2P + T" BAIXA A 30 cm DO PISO ACABADO.
- ▲ - TOMADA TRIPOLAR "2P + T" MÉDIA A 1,20 cm DO PISO ACABADO.
- ▲ - TOMADA TRIPOLAR "2P + T" ALTA A 2,25 cm DO PISO ACABADO.
- ▲ - TOMADA TRIPOLAR "2P + T" NO PISO.
- ▲ - INTERRUPTOR DE n SEÇÕES h= 1,20 cm DO PISO ACABADO.
- ▲ - LUMINÁRIA TIPO ARANDELA - 100 W
- ▲ - TUBULAÇÃO QUE SOBE
- ▲ - TUBULAÇÃO QUE DESCE
- FF** - CONDUTOR FASE , NEUTRO , RETORNO , TERRA
- - ELTODUTO EMBUITO NO TETO OU NA PAREDE
- - ELTODUTO EMBUITO NO PISO.

OBS: - VERIFICAR CIRCUITOS NO QUADRO DE CARGAS E DIAGRAMA UNIFILAR
- ELTODUTOS NÃO COTADOS 25 mm (3/4 ")

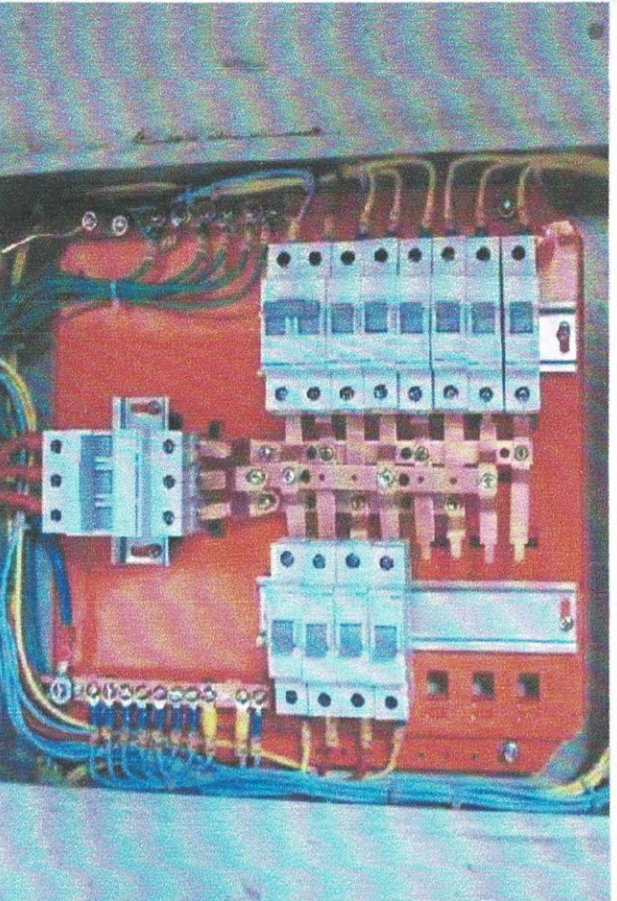

Circuito	Descrição	Esquema	Método de Inst	Tensão (V)	Potência (VA)	Seção (mm ²)	Disjuntor In(A)
1	ILUMINAÇÃO SANITÁRIO 1	F+N+T	BI	127 (V)	460,00	1,5	10,0
2	ILUMINAÇÃO SANITÁRIO 2	F+N+T	BI	127 (V)	160,00	1,5	10,0
3	ILUMINAÇÃO EXTERNA	F+N+T	BI	127 (V)	460,00	1,5	10,0
4	PONTO DE TOMADAS	F+N+T	BI	127 (V)	160,00	2,5	10,0

QUADRO DE CARGAS

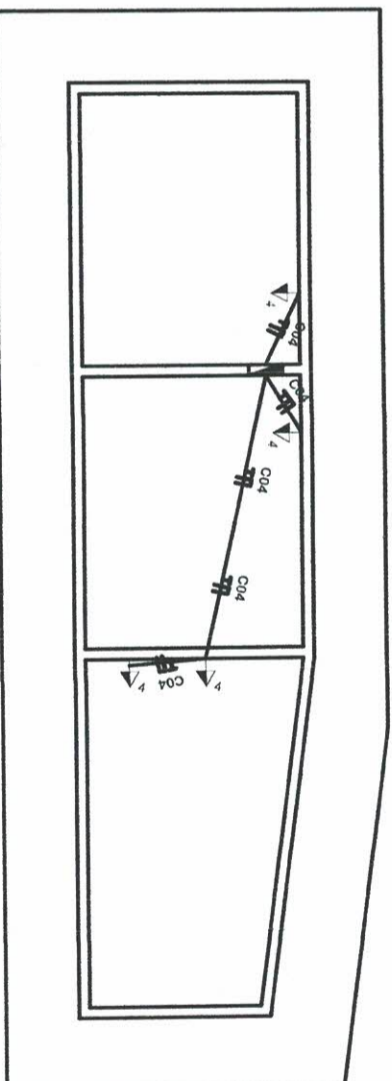

CIRCUITOS ELÉTRICOS PTUE E PTUG
Escala 1:100

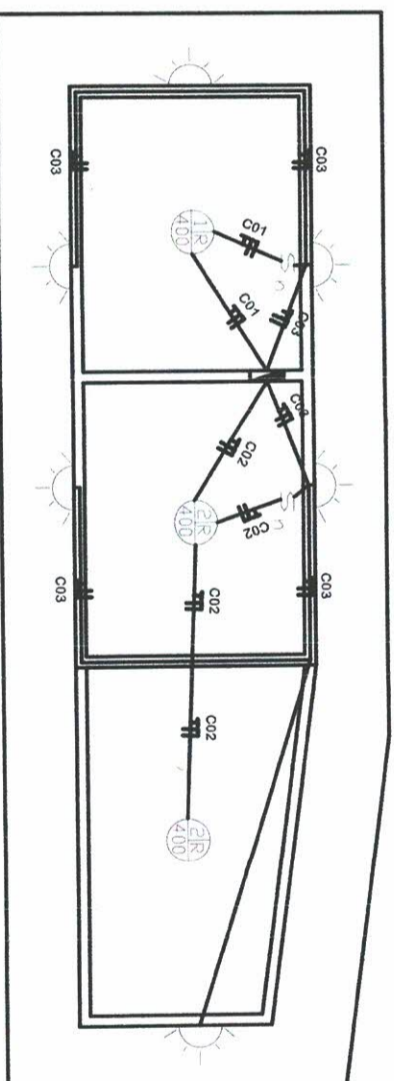

CIRCUITOS ILUMINAÇÃO
Escala 1:100

OBJETO: Reforma e Revitalização da Campo de Bocha e Malha

LOCAL: Rua Duarte José Gonçalves, esquina Senador Queirós Filho - Vila Cayres - Lucélia/SP

ASSUNTO: Plantas e Quadros Instalações Elétrica de Baixa Tensão

PROJETO N.º: SDM/220610

ESP. REV. FOLHA: E 0 07/07

DATA: Jun/2022

ART. n.º: 28027230220973322

PREFEITURA MUNICIPAL DE LUCÉLIA
 CNPJ: 44.919.918/0001-04
 Avenida Brasil n.º 1101 - Centro
 Lucélia/SP - CEP: 17780-000
 Fone (18)3551 9200
 Secretaria de Desenvolvimento Municipal
 desenvolvimento@lucelia.gov.br

TATIANA GUILHERMINO
 TAZINAZZIO COELHO
 COSTA:30184079896 49300

WAGNER BORBOLAM
 RIBEIRO:4653799
 5809

Assinado de forma digital por WAGNER BORBOLAM RIBEIRO:46537995809 Dades: 2022.07.20 13:27:50 -03'00'

AUTOR DO PROJETO E RESP. TÉCNICO
 Wagner Borbolam Ribeiro
 Eng. Civil - CREA/SP: 5070398788