

CONF.	PENAS
09	- 01 ESP. 0,2
09	- 07 ESP. 0,4
19	- 07 ESP. 0,3
40	- 06 ESP. 0,2
50	- 00 ESP. 0,3
255	- 255 ESP. 0,2
RESC.PENAS	- 07 ESP. 0,15

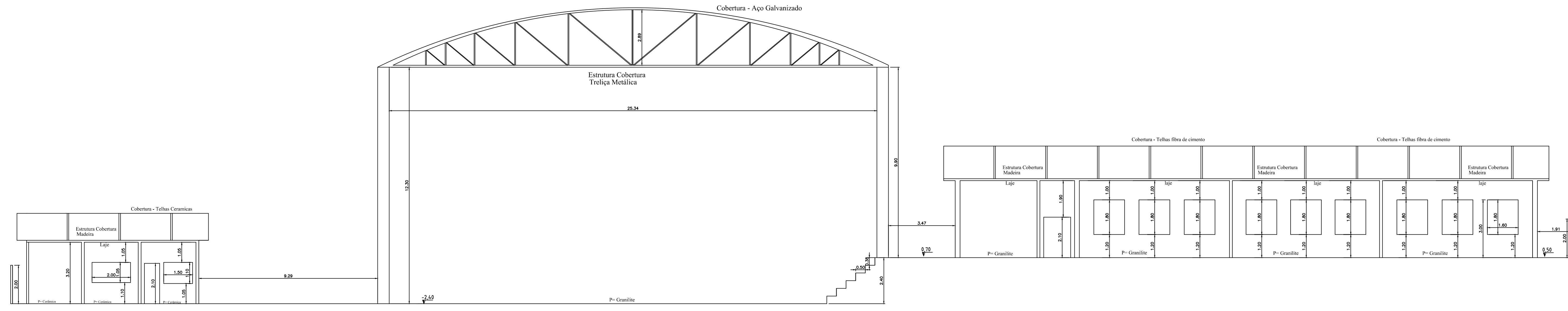

CORTE AA
ESCALA: 1:150

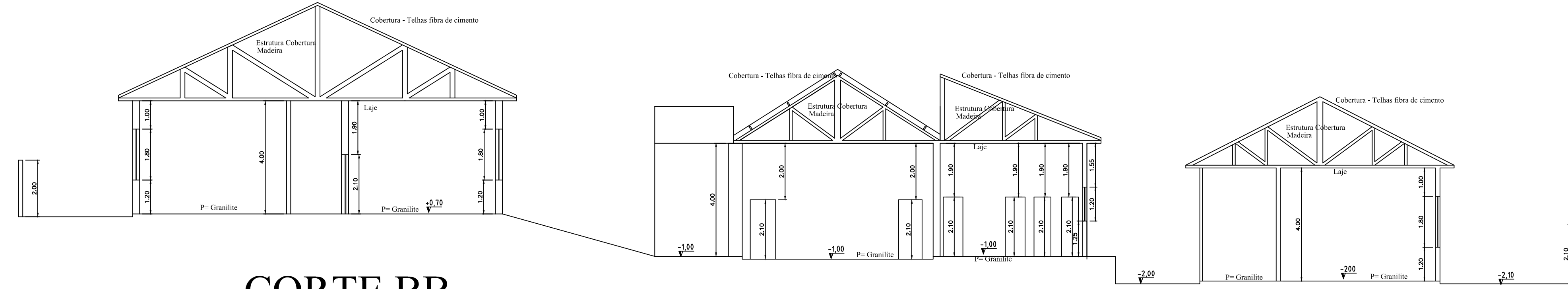

CORTE BB
ESCALA: 1:150

INFORMATIVO				
ACESSO DE VIATURA	DETERMINAÇÃO TÉCNICA Nº 04/2011			
SEGURANÇA ESTRUTURAL	CONFORME A TABELA ANEXO A DA DETERMINAÇÃO TÉCNICA Nº 04/2011			
SÁIDAS DE EMERGÊNCIA	EM AS TORNAS AS ESCADAS/TAMPAS TERÃO CORREDOR LATERAL, CONTENDO PISO ANTI-DEBAPANTE E DE GRUPO-PORTO TERÃO ALTURA MÍNIMA DE 1.05m. CONFORME DETERMINAÇÃO TÉCNICA Nº 11/2011			
EXTINTORES	ÁGUA PRESSURIZADA - 8A Nº QUANTIDADE: 03 - 02 B.C. CABOTAGEM: 20" - 8 B.C.			
ILUMINAÇÃO DE EMERGÊNCIA	AUTÔNOMA MÍNIMA DE 1 HORA CONFORME A DETERMINAÇÃO TÉCNICA Nº 14/2011 - D.E. Nº 04.814/2011			
ALARME DE INCENDIO	CONFORME DETERMINAÇÃO TÉCNICA Nº 14/2011			
HIDRANTES	CONFORME A IT-255 - 100, 2 DE 50 LITROS TIPO 100 - 30 m - COMPARTIMENTADO CADA TIPO - 4 DE BLOCOS AUTÔNOMOS (PRELÔMIO 20 LITROS - 150 LITROS TIPO GALVANIZADO) TIPO 100 E 255/100/100			
CONT. DE MAT. ACABAMENTO	CONFORME DETERMINAÇÃO TÉCNICA Nº 10/2011			
SINALIZAÇÃO DE EMERGÊNCIA	CONFORME DETERMINAÇÃO TÉCNICA Nº 20/2011			
INST. ELÉTRICA	DEVE ADEQUAR NA VIZINHA FINAL CONFORME DETERMINAÇÃO TÉCNICA Nº 41/2011			
BRIGADA DE INCENDIO	A BRIGADA DE INCENDIO, DEVE ADEQUAR NA VIZINHA FINAL CONFORME DETERMINAÇÃO TÉCNICA Nº 11/2011			
PLANO DE EMERGÊNCIA	CONFORME DETERMINAÇÃO TÉCNICA Nº 14/2011			
CLASSIFICAÇÃO - Dec. Est. nº 56.819/11				
GRUPO	Ocupação	Divisão	Descrição	Exemplos
E	ESCOLA EM GERAL	E-1	ESCOLA	ESCOLA
CLASSIFICAÇÃO DA EDIFICAÇÃO E ÁREAS DE RISCO QUANTO À CARGA DE INCÊNDIO				
GRUPO	Ocupação	Divisão	Risco	Carga de Incêndio em MJ/m ²
E	ESCOLA EM GERAL	E-1	Baixo	200 MJ/m ²
CONTROLE MATERIAIS E ACABAMENTO E REVESTIMENTO (IT-10/11)				
PISO	ACABAMENTO + REVESTIMENTO	CLASSE I		
PAREDE	ACABAMENTO + REVESTIMENTO	CLASSE I		
TETO e FORRO	ACABAMENTO + REVESTIMENTO	CLASSE I		
COBERTURAS	ACABAMENTO + REVESTIMENTO	CLASSE I, II, B		

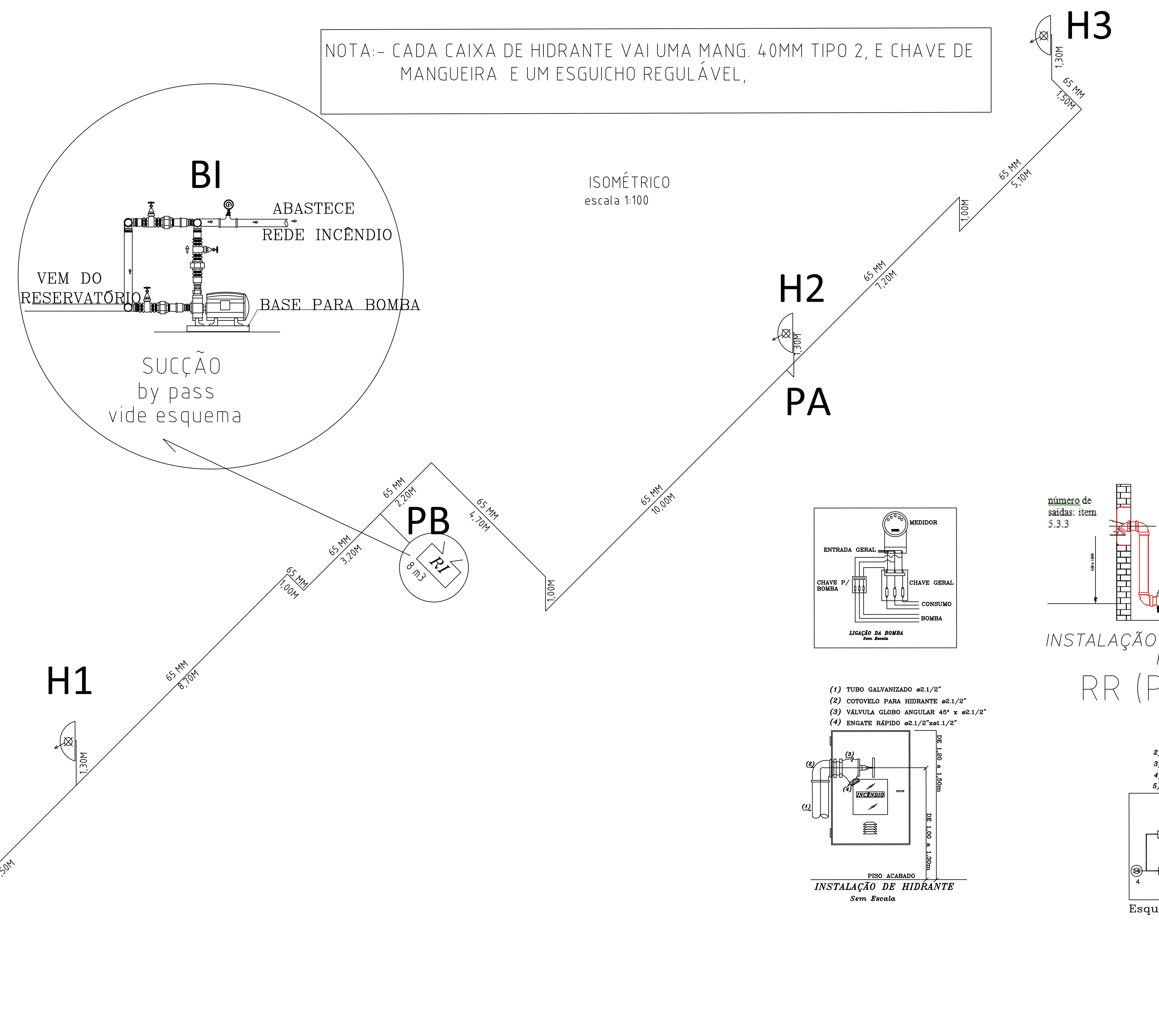

Plantas de cortes e Isométrico

Escala:	PROJETO TÉCNICO	Folha nº
indicadas	PROTEÇÃO CONTRA INCÊNDIO	02/02
Prop.:	PREFEITURA MUNICIPAL DE LUCELIA	
Resp. pelo Uso:	SECRETARIA MUNICIPAL DA EDUCAÇÃO DE LUCELIA	
Ocupação:	E.M.E.F ARGEMIRO DE ALMEIDA GONZAGA	
Endereço:	RUA ANTONIO CHAVARELLI 1743 - VILA RANCHARIA	
Cidade:	LUCELIA (SP)	CEP: 17.780-000
Responsável Técnico:	Proprietário	
BRUNO DO VALE SILVA	PREFEITURA MUNICIPAL DE LUCELIA Secretaria Municipal da Educação	
Engenheiro Civil CREA 5063066235		
ART N.	Data:	Desenho:
Áreas		
Área do Terreno	4.512,42m ²	
Const. Pav. Térreo Escola	1.165,37m ²	
Const. Pav. Térreo Q. Poliesportiva	879,90m ²	
Total Construção	2.045,27m ²	
Situação		