

COMP. PENAS	QTD	ESP.
PENAS 65 - 02	ESP. 0,2	
PENAS 75 - 07	ESP. 0,4	
PENAS 75 - 07	ESP. 0,20	
PENAS 85 - 06	ESP. 0,2	
PENAS 85 - 05	ESP. 0,2	
PENAS 85 - 05	ESP. 0,2	
PENAS 85 - 05	ESP. 0,2	
REST PENAS - 07	ESP. 0,15	

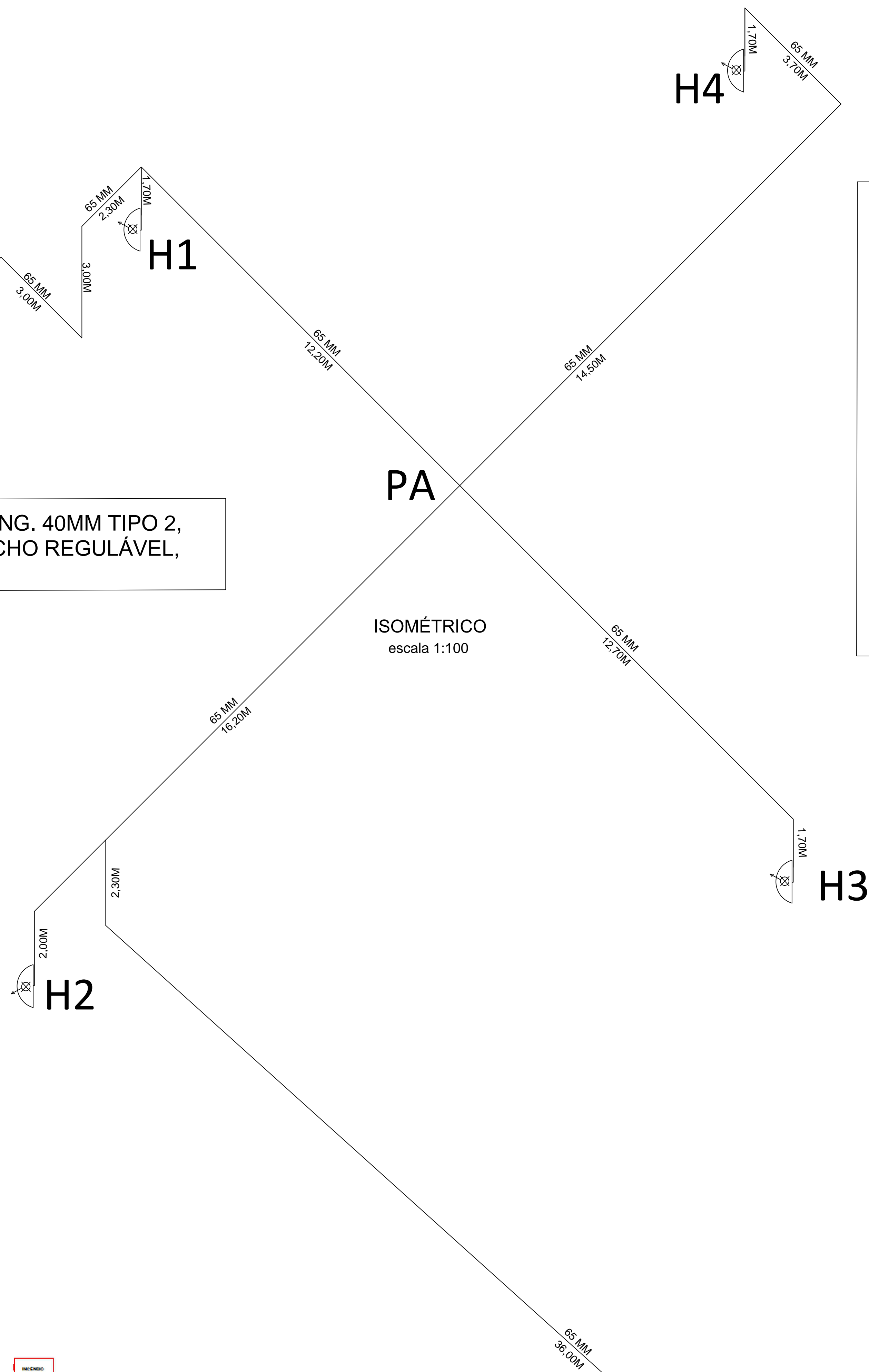
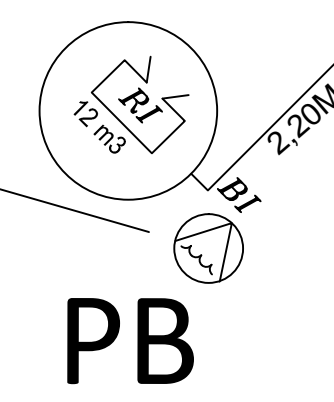
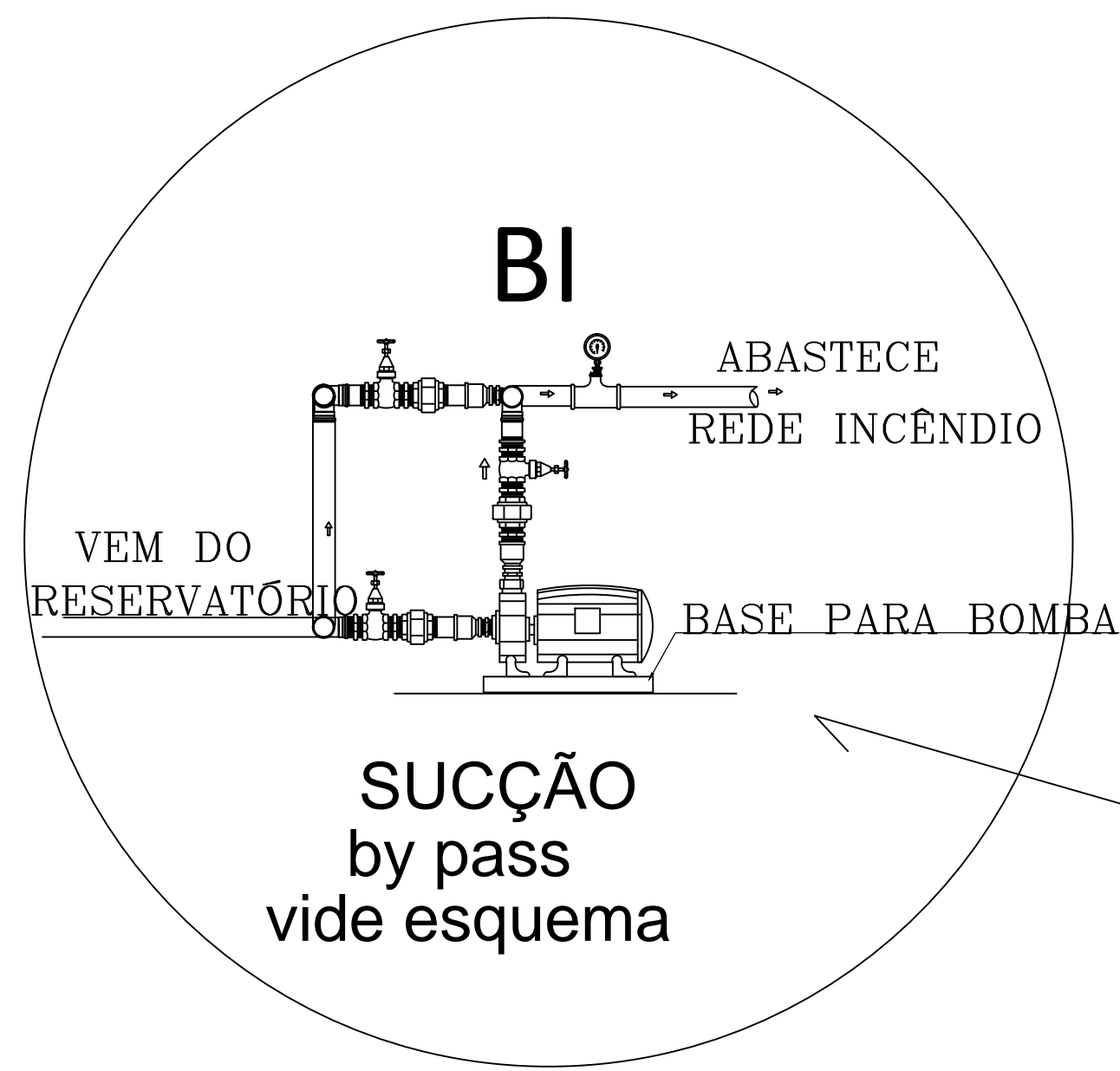

NOTA:- CADA CAIXA DE HIDRANTE VAI UMA MANG. 40MM TIPO 2, E CHAVE DE MANGUEIRA E UM ESGUICHO REGULÁVEL,

PA

ISOMÉTRICO  
escala 1:100

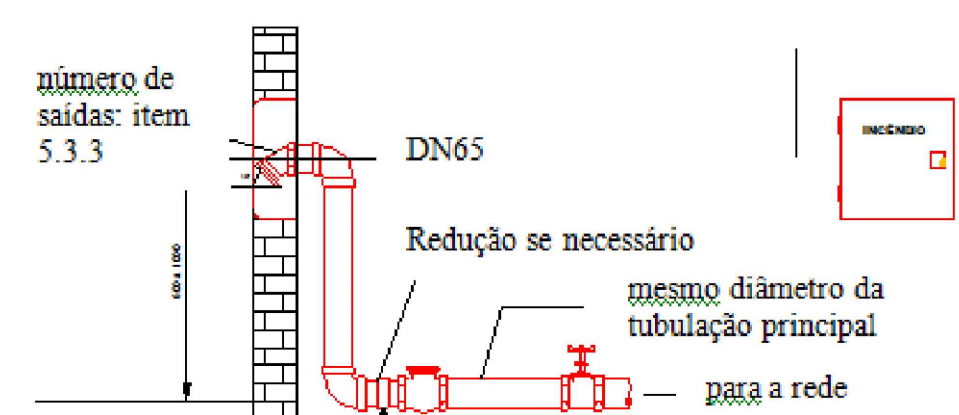
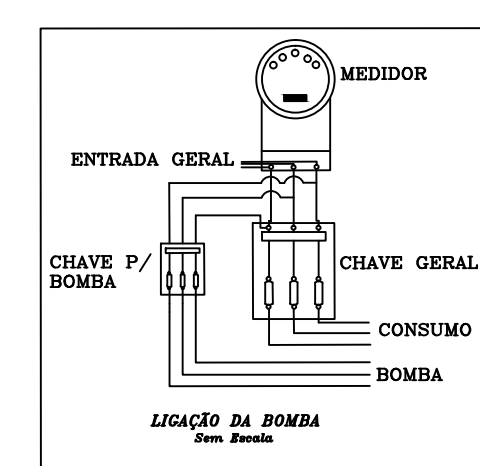
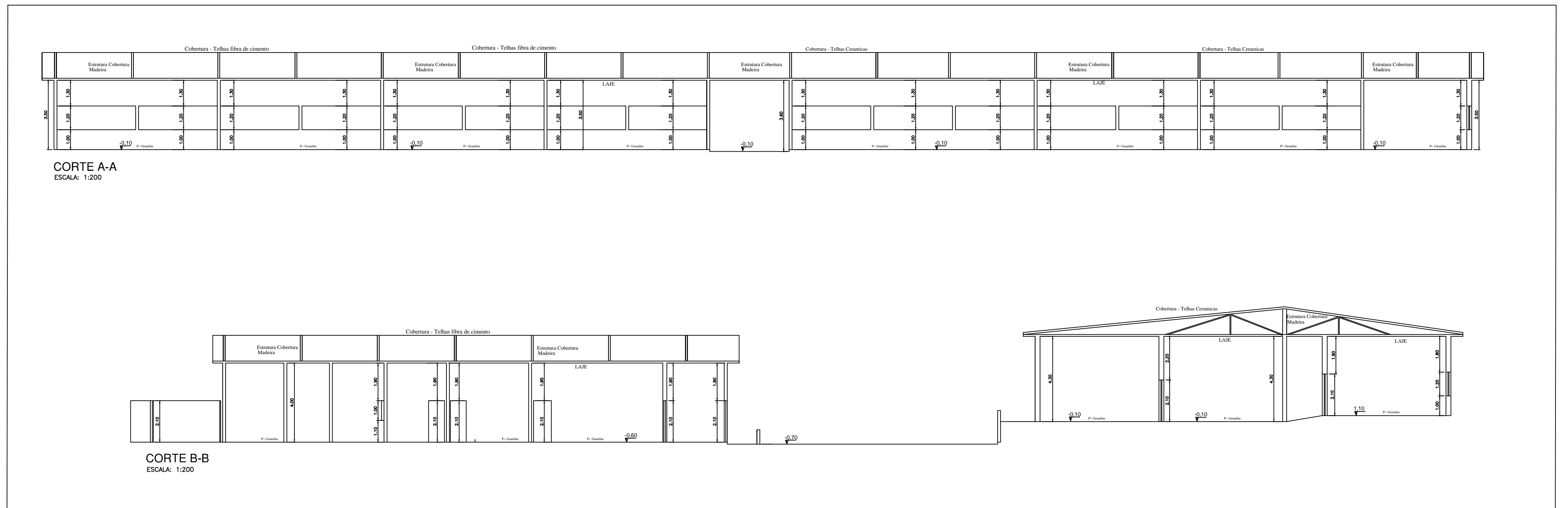

INSTALAÇÃO REGISTRO DE RECALQUE PAREDE

RR (Parede)

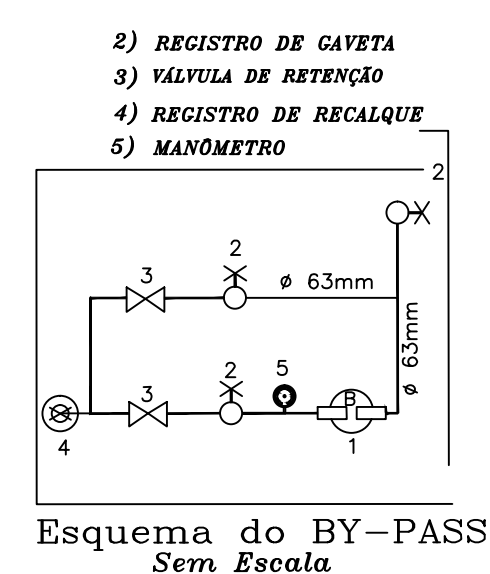
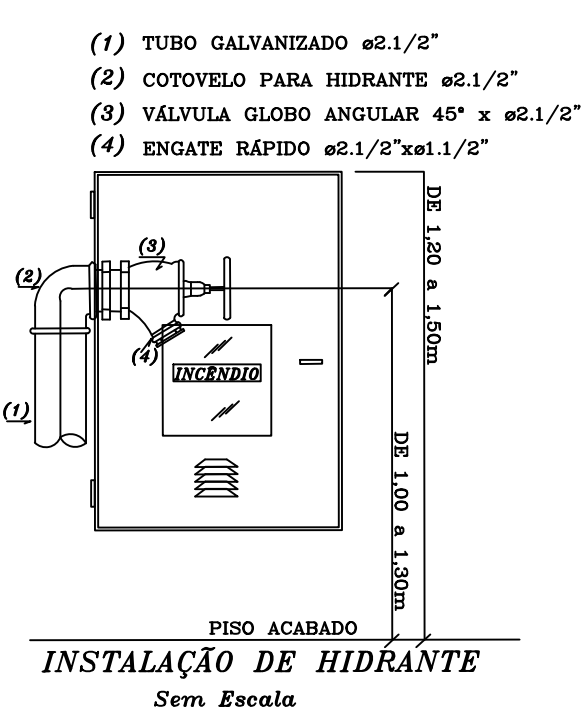

PLANTAS DE CORTES E ISOMETRICO

Escalas: indicadas	<b>PROJETO TÉCNICO</b> <b>PROTEÇÃO CONTRA INCÊNDIO</b>	Folha n° <b>02/02</b>
-----------------------	-----------------------------------------------------------	--------------------------

Prop.:	<b>PREFEITURA MUNICIPAL DE LUCELIA</b>
Resp. pelo Uso:	<b>SECRETARIA MUNICIPAL DA EDUCAÇÃO DE LUCELIA</b>
Ocupação:	<b>E.M.E.F SOLEDADE DOMINGUES IGLESA</b>
Endereço:	<b>RUA ANTONIO VACARI 352 - VILA CAYRES</b>
Cidade:	<b>LUCELIA (SP) CEP: 17.780-000</b>

Responsável Técnico <b>BRUNO DO VALE SILVA</b> Engenheiro Civil CREA 5063066235	Proprietário <b>PREFEITURA MUNICIPAL DE LUCELIA</b> Secretaria Municipal da Educação	
ART N.	Data:	Desenho:

<b>Áreas</b>	<b>Situação</b>
Área do Terreno .....4.512,42m <sup>2</sup>	
Const. Pav. Térreo Escola ..... 1.165,37m <sup>2</sup>	
Const. Pav.Térreo Q.Poliesportiva.....879,90m <sup>2</sup>	
Total Construção.....2.045,27m <sup>2</sup>	

RR  
RR PAREDE