

INFORMATIVO

ACESSO DE VENTILADOR	REQUISITOS TÉCNICOS DE PROJETO			
SAÍDA DE EMERGÊNCIA	REQUISITOS TÉCNICOS DE PROJETO			
EXTINTORES	REQUISITOS TÉCNICOS DE PROJETO			
ILUMINAÇÃO DE EMERGÊNCIA	REQUISITOS TÉCNICOS DE PROJETO			
INCÊNDIO	REQUISITOS TÉCNICOS DE PROJETO			
HIDRANTES	REQUISITOS TÉCNICOS DE PROJETO			
CONT. DE FUMOS	REQUISITOS TÉCNICOS DE PROJETO			
SINALIZAÇÃO DE EMERGÊNCIA	REQUISITOS TÉCNICOS DE PROJETO			
NET ELÉTRICA	REQUISITOS TÉCNICOS DE PROJETO			
PLANO DE EMERGÊNCIA	REQUISITOS TÉCNICOS DE PROJETO			
CLASSIFICAÇÃO - Dica. Ex. nº 56.919/11				
GRUPO	OCUPAÇÃO	DIVISÃO	DESCRIÇÃO	EXEMPLOS
1	EDUCACIONAL	E-1	EDUCACIONAL	ESCOLAS
CLASSIFICAÇÃO DA EDIFICAÇÃO E ÁREAS DE RISCO QUANTO A CARGA DE INCÊNDIO				
GRUPO	OCUPAÇÃO	DIVISÃO	RISCO	CARGA DE INCÊNDIO EM MJ/m²
1	EDUCACIONAL	E-1	BAIXO	100 MJ/m²
CONTROLE MATERIAS E ACABAMENTO E REVESTIMENTO (R101011)				
PIEDRA	ACABAMENTO / REVESTIMENTO	CLASSE	1	
PAREDE	ACABAMENTO / REVESTIMENTO	CLASSE	1	
TETO E FORRO	ACABAMENTO / REVESTIMENTO	CLASSE	1	
COBERTURAS	ACABAMENTO / REVESTIMENTO	CLASSE	100	

Indicar, não especificado, em metros:
a - unidade linear de água a 100°C



1 - a - a Militar do Estado de São Paulo
Corpo de Bombeiros - Unidade de Combate a Incêndio
2 - a - a PT Nº 44.583/522 H05/2019
APROVADO COM EXIGÊNCIA TÉCNICA
Condição com o original, conforme Relatório de Análise em Análise Original
OBRAS DE RECONSTRUÇÃO
MARCOS DE PROJETO

PLANTAS DE CORTES E ISOMÉTRICO

Escalas: Indicações: **Projeto Técnico** **02/02**

Projeto: **PROTEÇÃO CONTRA INCÊNDIO**

Proprietário: **PREFEITURA MUNICIPAL DE LUCÉLIA**

Responsável Técnico: **SECRETARIA MUNICIPAL DA EDUCAÇÃO DE LUCÉLIA**

Ocupação: **E.M.F.F MARIA DO CARMO DE MENEZES MENDONÇA**

Endereço: **RUA EDUARDO RAPACCI - 476 - CENTRO**

Cidade: **LUCÉLIA (SP) CEP: 17.780-000**

Projeto: **Projeto de Proteção Contra Incêndio**

Engenheiro Civil: **BRUNO DO VALE SILVA**

CREA: **5083982/35**

ART. N.º: _____ Data: _____

Descrição: _____

Áreas: Área do Terreno: 6.770,00m²
Const. Pav. Térreo Escola: 2.282,65m²
Const. Pav. Térreo Q. Poliesportivo: 378,88m²
Total Construção: 2.661,53m²

Situação:

CORTE A-A
ESCALA: 1:150

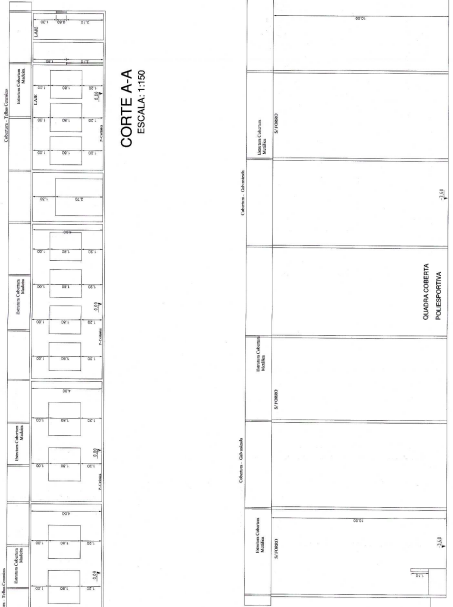

CORTE B-B
ESCALA: 1:150

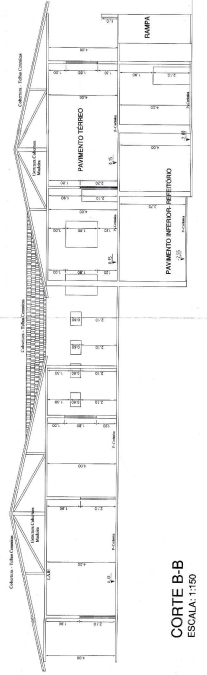

NOTA - CADA CAIXA DE HIDRANTE VA UMA MANG. 40MM TIPO 2, E CHAVE DE MANQUEIRA E UM ESGUICHO REGULÁVEL.

ISOMÉTRICO
escala 1:50

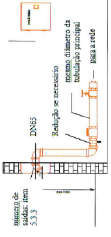
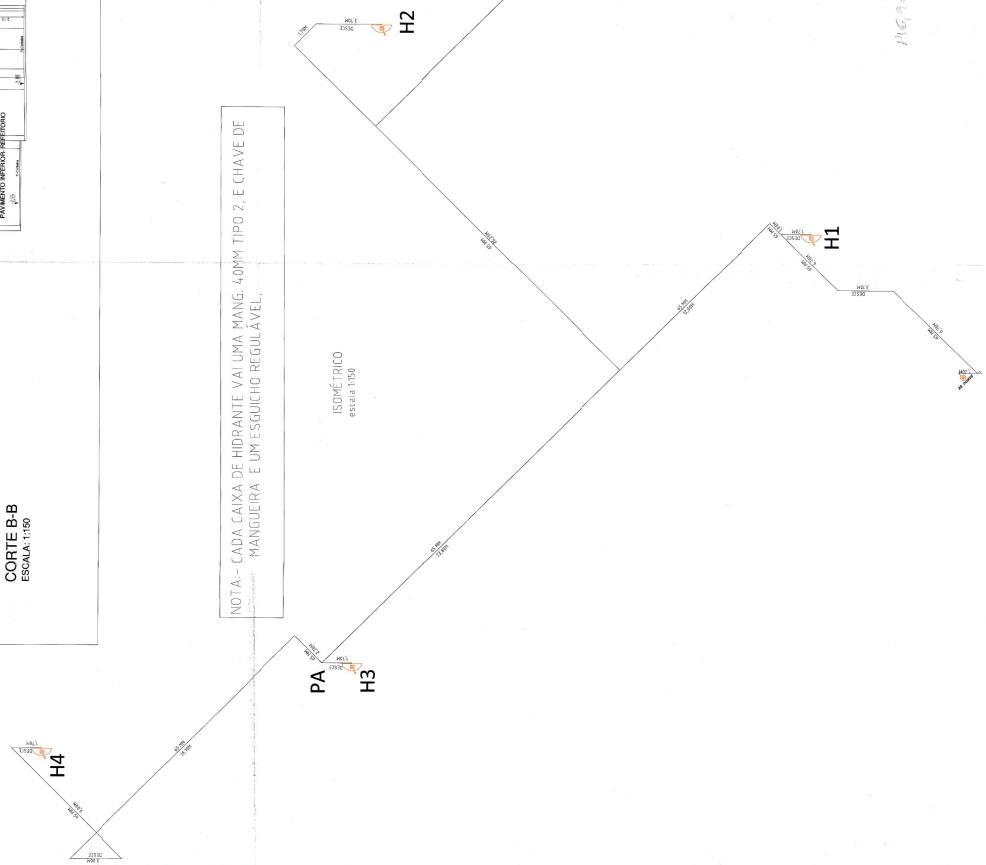

INSTALAÇÃO, REGISTRO DE RECALQUE PAREDE RR (Parede)

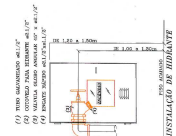
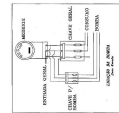

11/05/2019