

PREFEITURA MUNICIPAL DE LUCÉLIA  
**VISTO**

DATA 09 / 06 / 2022  
*Priscila V. S.*  
 Engenheiro Civil  
 CREA Nº 5070616280

TEMA  
Terminal Rodoviário Estefan Poley

OBJETO  
Reforma do Terminal Rodoviário de Lucélia

LOCAL  
Av. Marginal Amadeu Demiski  
Jardim Paulista – Lucélia SP

ASSUNTO  
Localização

DATA  
Jun/2022

PROJ. Nº  
SDM/220608

ESP  
L

REV  
-

FOLHA  
01/08

TATIANA GUILHERMINO  
 TAZINAZZIO COELHO  
 COSTA-30184079896  
 -0300

Assinado de forma digital por  
 TATIANA GUILHERMINO  
 TAZINAZZIO COELHO  
 COS-TA30184079896  
 Dados: 2022.06.09 11:22:35

RESPONSÁVEL ADMINISTRATIVO  
**Tatiana Guilhermino Tazinazzio**  
 Prefeita do Município de Lucélia

WAGNER BORBOLAM  
 RIBEIRO-4653799580  
 -0300

Assinado de forma digital por  
 WAGNER BORBOLAM  
 RIBEIRO-46537995809  
 Dados: 2022.06.09 10:16:14

AUTOR DO PROJETO E RESP. TÉCNICO  
**Wagner Borbolam Ribeiro**  
 Eng. Civil – CREA/SP: 5070398788  
 ART. n.º 28027230220814102



PREFEITURA MUNICIPAL DE LUCÉLIA  
 CNPJ: 44.919.918/0001-04  
 Avenida Brasil n.º 1101  
 Centro – Lucélia SP CEP: 17780-000  
 Fone (18)3551 9200  
 Secretaria de Desenvolvimento Municipal  
 desenvolvimento@lucelia.gov.br

# Panta Chave

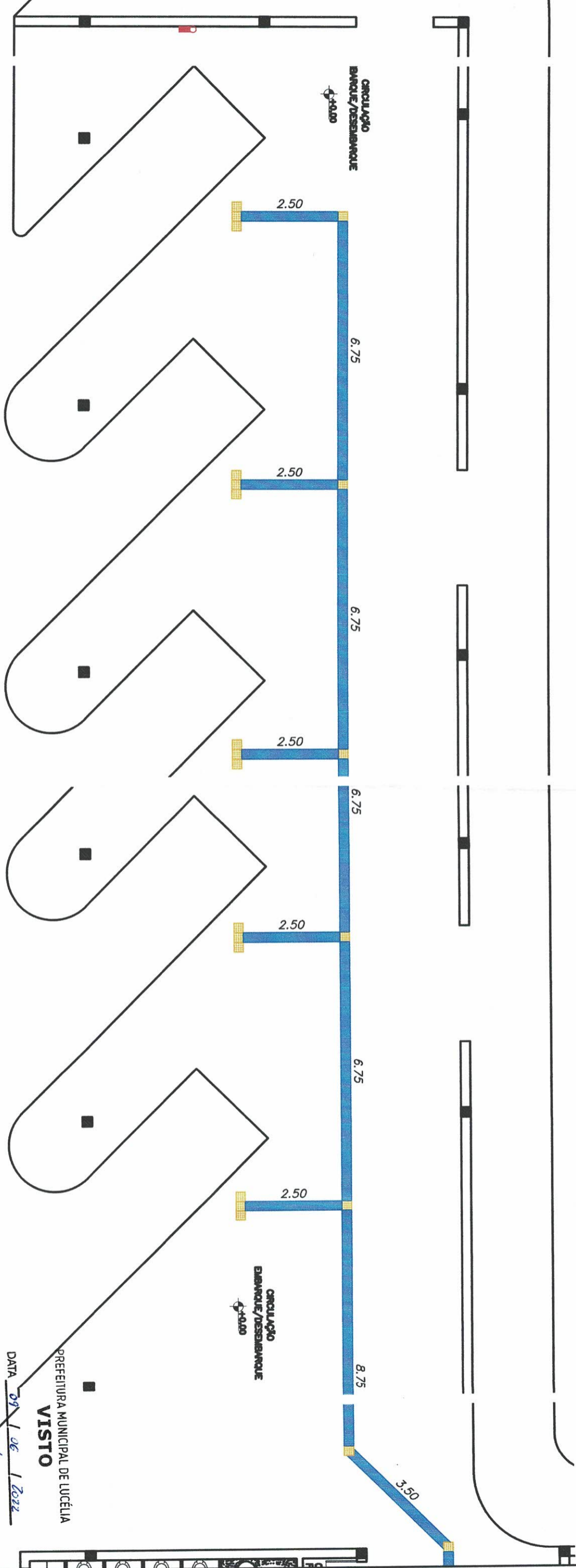
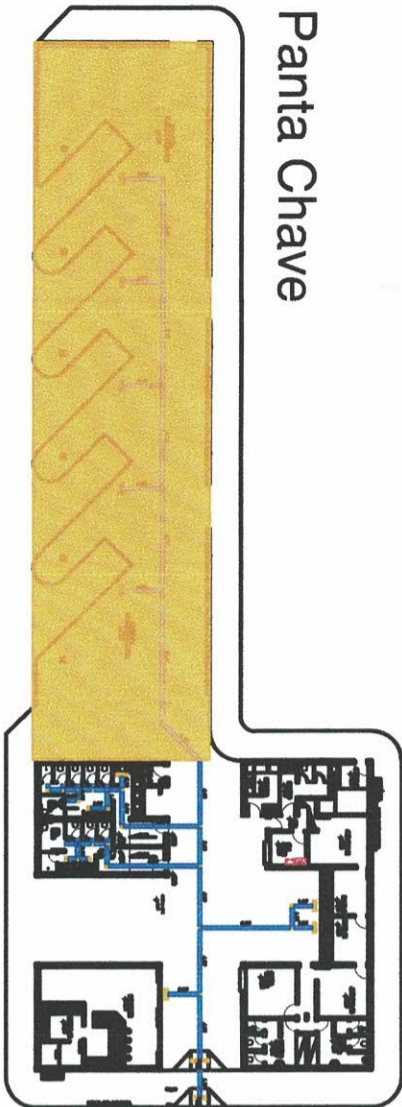

PREFEITURA MUNICIPAL DE LUCÉLIA  
**VISTO**  
 DATA 09 / 06 / 2022  
 Engenheiro Civil

CREA Nº 5070616280

TEMA	Terminal Rodoviário Estefan Poley	ASSUNTO	Planta – Embarque e Desembarque	DATA	Jun/2022
OBJETO	Reforma do Terminal Rodoviário de Lucélia	PROJ. Nº	SDM/220608	ESP	A
LOCAL	Av. Marginal Amadeu Demiscki Jardim Paulista – Lucélia SP	REV	-	FOLHA	02/08
RESPONSÁVEL ADMINISTRATIVO		TATIANA GUILHERMINO TATIANA GUILHERMINO TAZINAZZIO COELHO COSTA:30184079896 -0300			
RESPONSÁVEL TÉCNICO		WAGNER BORBOLAM WAGNER BORBOLAM RIBEIRO:46537995809 -0300			
AUTOR DO PROJETO E RESP. TÉCNICO		Wagner Borbolam Ribeiro Eng. Civil – CREA/SP: 5070398788 ART n.º 28027230220814102			

**PREFEITURA MUNICIPAL DE LUCÉLIA**  
 CNPJ: 44.919.918/0001-04  
 Avenida Brasil n.º 1101  
 Centro – Lucélia SP CEP: 17780-000  
 Fone (18)3551 9200  
 Secretaria de Desenvolvimento Municipal  
 desenvolvimento@lucelia.gov.br

# Panta Chave

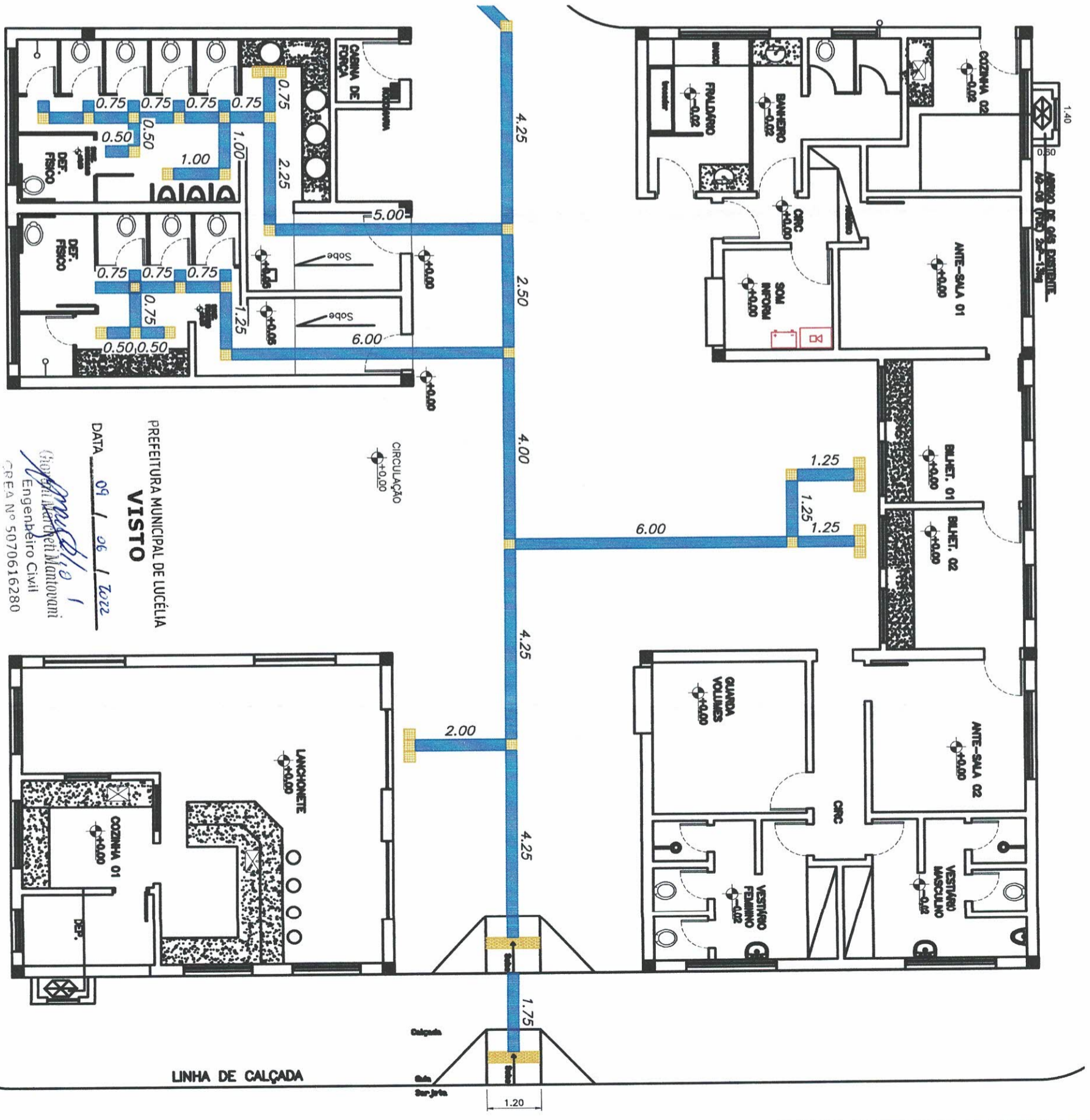
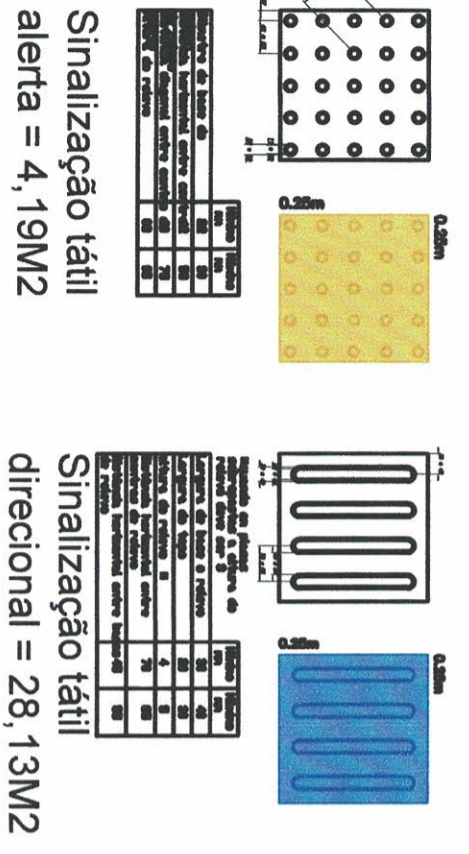
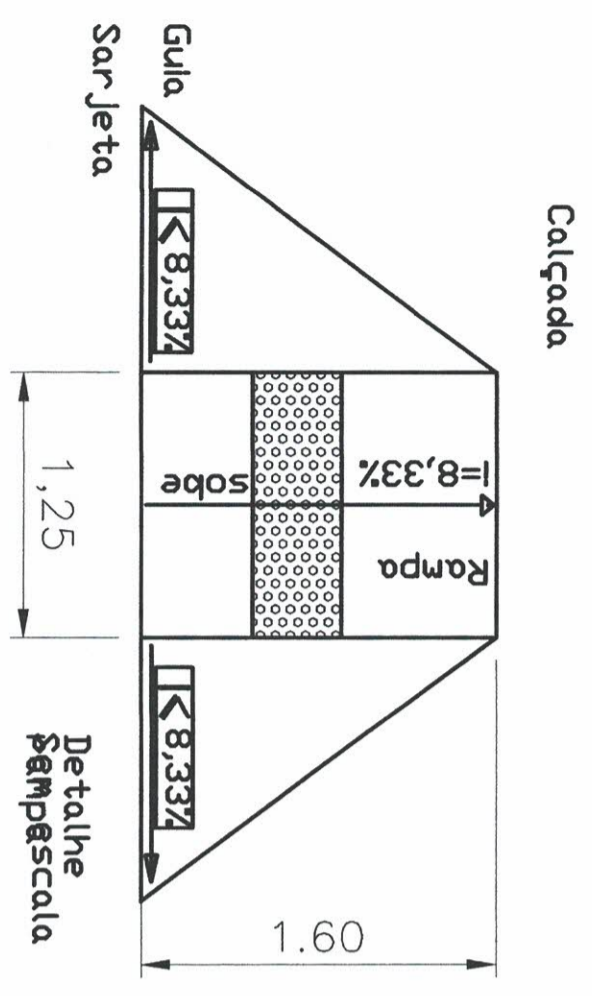
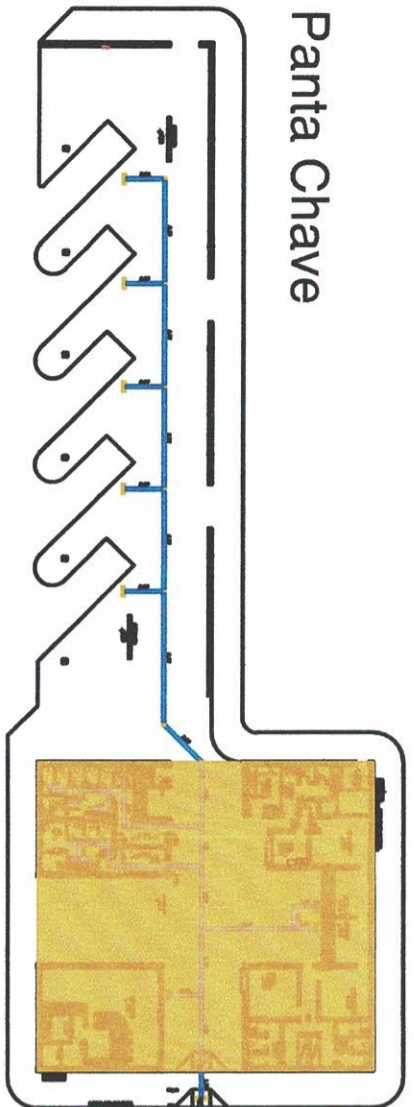

PREFEITURA MUNICIPAL DE LUCÉLIA  
**VISTO**  
 DATA 09 / 06 / 2022  
 Engenheiro Civil  
 WAGNER BORROLAM

Assinado de forma digital por  
 WAGNER BORROLAM  
 RIBEIRO:4653799580  
 Dados: 2022.06.09 10:17:28 -03'00'

TEMA	Terminal Rodoviário Estefan Paley	ASSUNTO	Planta - Demais Serviços	DATA	Jun/2022
OBJETO	Reforma do Terminal Rodoviário de Lucélia	PROJ. N.º	SDM/220608	ESP	A
LOCAL	Av. Marginal Amadeu Demiski Jardim Paulista - Lucélia SP	REV	-	FOLHA	03/08
RESPONSÁVEL ADMINISTRATIVO	Tatiana Guilherme Tazinazzio Prefeita do Município de Lucélia	RESPONSÁVEL TÉCNICO	Wagner Borbolam Ribeiro	AUTOR DO PROJETO E RESP. TÉCNICO	Wagner Borbolam Ribeiro
Assinado de forma digital por TATIANA GUILHERMINE TAZINAZZIO COELHO COSTA:30184079896 Dados: 2022.06.09 11:30:09 -03'00'		Assinado de forma digital por WAGNER BORROLAM RIBEIRO:4653799580 Dados: 2022.06.09 10:17:28 -03'00'		Assinado de forma digital por WAGNER BORROLAM RIBEIRO:4653799580 Dados: 2022.06.09 10:17:28 -03'00'	
Prefeitura Municipal de Lucélia Avenida Brasil n.º 1101 Centro - Lucélia SP CEP: 17780-000 Fone (18)3551 9200 desenvolvimento@lucelia.gov.br		Prefeitura Municipal de Lucélia Avenida Brasil n.º 1101 Centro - Lucélia SP CEP: 17780-000 Fone (18)3551 9200 desenvolvimento@lucelia.gov.br			

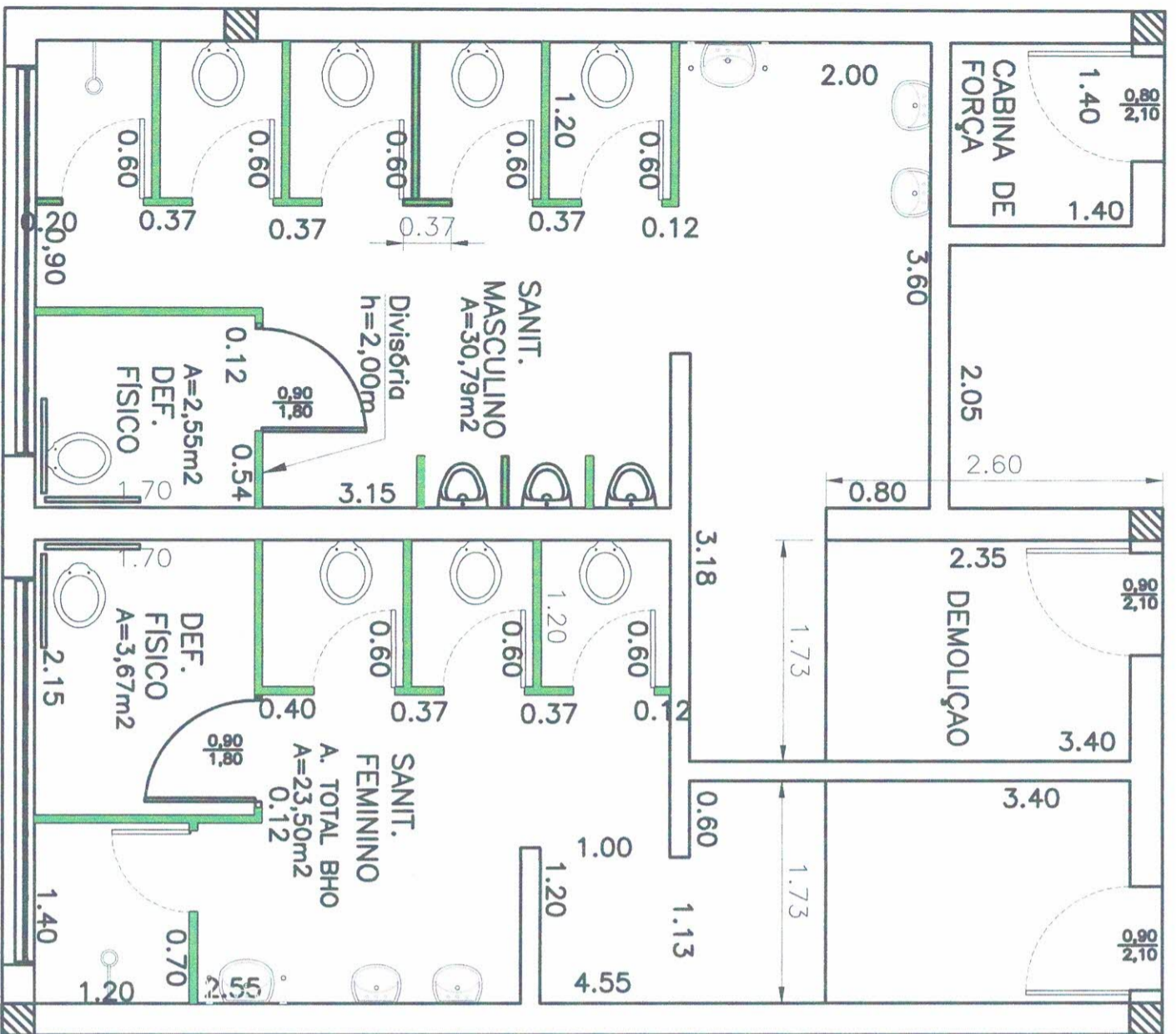

# Detalhe 1

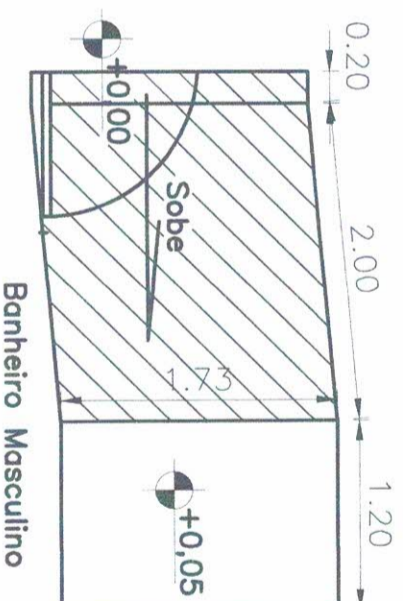
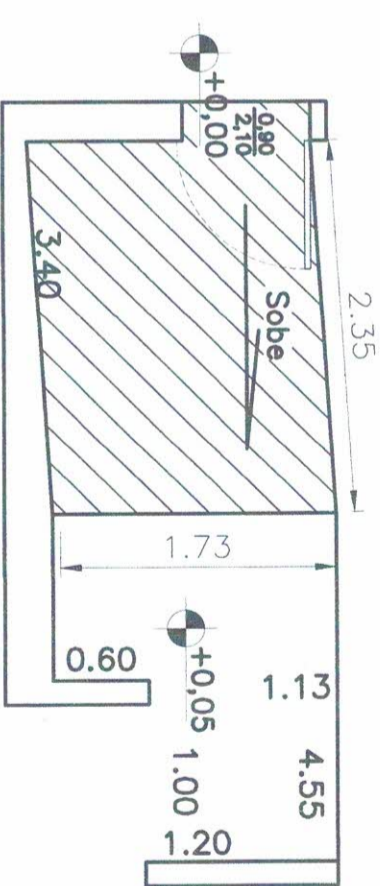

TEMA	Terminal Rodoviário Estefan Paley	ASSUNTO	Planta - Sanitários Masc./Femin.	DATA	Jun/2022
OBJETO	Reforma do Terminal Rodoviário de Lucélia	PROJ. N.º	SDM/220608	ESP	A
LOCAL	Av. Marginal Amadeu Demiski Jardim Paulista - Lucélia SP	REV	-	FOLHA	04/08

RESPONSÁVEL ADMINISTRATIVO	TATIANA GUILHERMINO TATIANA GUILHERMINO TATIANA GUILHERMINO COSTA:30184079896	Assinado de forma digital por TATIANA GUILHERMINO TATIANA GUILHERMINO TATIANA GUILHERMINO COSTA:30184079896 Dados: 2023.02.15 09:49:34 -03'00'
AUTOR DO PROJETO E RESP. TÉCNICO	Wagner Borbolam Ribeiro Wagner Borbolam Ribeiro RIBEIRO:4653799580	Assinado de forma digital por WAGNER BORBOLAM RIBEIRO WAGNER BORBOLAM RIBEIRO RIBEIRO:4653799580 Dados: 2023.02.15 09:32:47 -03'00'

**PREFEITURA MUNICIPAL DE LUCÉLIA**  
 WAGNER BORBOLAM RIBEIRO  
 ENGENHEIRO CIVIL  
 MUNICÍPIO DE LUCÉLIA/SP  
 ASSESSORIA DE ENGENHARIA E CONVENIÇOS

**PREFEITURA MUNICIPAL DE LUCÉLIA**  
 CNPJ: 44.919.918/0001-04  
 Avenida Brasil n.º 1101  
 Centro - Lucélia SP CEP: 17780-000  
 Fone (18)3551 9200  
 Secretaria de Desenvolvimento Municipal  
 desenvolvimento@lucelia.gov.br

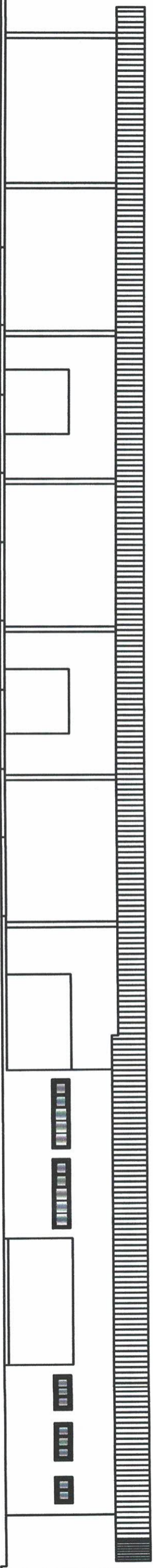

**ELEVAÇÃO FRONTAL**  
Sem Escala

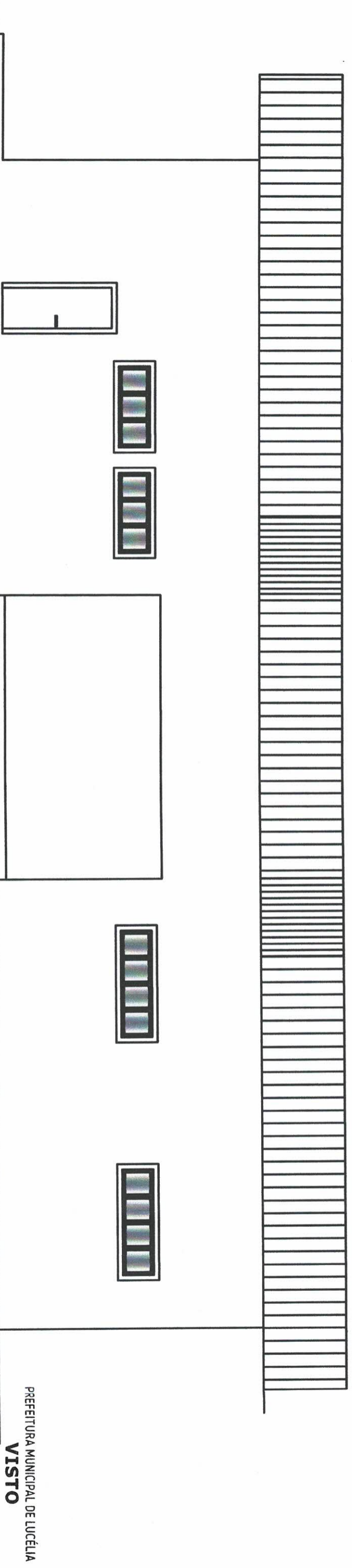

**ELEVAÇÃO LATERAL**  
Escala 1:75

TEMA	Terminal Rodoviário Estefan Paley	ASSUNTO	Fachadas	DATA	Jun/2022
OBJETO	Reforma do Terminal Rodoviário de Lucélia	PROJ. Nº	SDM/220608	ESP	A
LOCAL	Av. Marginal Amadeu Dermiski Jardim Paulista – Lucélia SP	REV	–	FOLHA	05/08

RESPONSÁVEL ADMINISTRATIVO	TATIANA GUILHERMINO TAZINAZZIO COELHO COSTA-30184079896 -0300	Assinado de forma digital por TATIANA GUILHERMINO TAZINAZZIO COELHO COSTA-30184079896 Dados: 2022.06.09 11:13:16
AUTOR DO PROJETO E RESP. TÉCNICO	WAGNER BORBOLAM RIBEIRO-4653799580 9	Assinado de forma digital por WAGNER BORBOLAM RIBEIRO-4653799580 Dados: 2022.06.09 11:42:51 -03'00"

RESPONSÁVEL ADMINISTRATIVO  
**Tatiana Guilhermino Tazinázio**  
Prefeita do Município de Lucélia

AUTOR DO PROJETO E RESP. TÉCNICO  
**Wagner Borbolam Ribeiro**  
Eng. Civil – CREA/SP: 50703398788  
ART. n.º 28021230220814102

DATA 09 / 06 / 2022

PREFEITURA MUNICIPAL DE LUCÉLIA  
**VISTO**

*Thomaz Antonio Mantovani*  
Engenheiro Civil  
CREA Nº 5070616280

PREFEITURA MUNICIPAL DE LUCÉLIA  
CNPJ: 44.919.918/0001-04  
Avenida Brasil n.º 1101  
Centro – Lucélia SP CEP: 17780-000  
Fone (18)3551 9200  
Secretaria de Desenvolvimento Municipal  
desenvolvimento@lucelia.gov.br



FORRO DE TELA SOLDADA Sistema  
FORMATO QUADRICULADO

TELHA DE ZINCO

ESTRUTURA METÁLICA

FORRO DE TELA SOLDADA Sistema  
FORMATO QUADRICULADO

### CORTE C - C

Escala 1:75

FORRO DE TELA SOLDADA Sistema  
FORMATO QUADRICULADO

TELHA DE ZINCO

ESTRUTURA METÁLICA

FORRO DE TELA SOLDADA Sistema  
FORMATO QUADRICULADO

### CORTE D - D

Escala 1:75

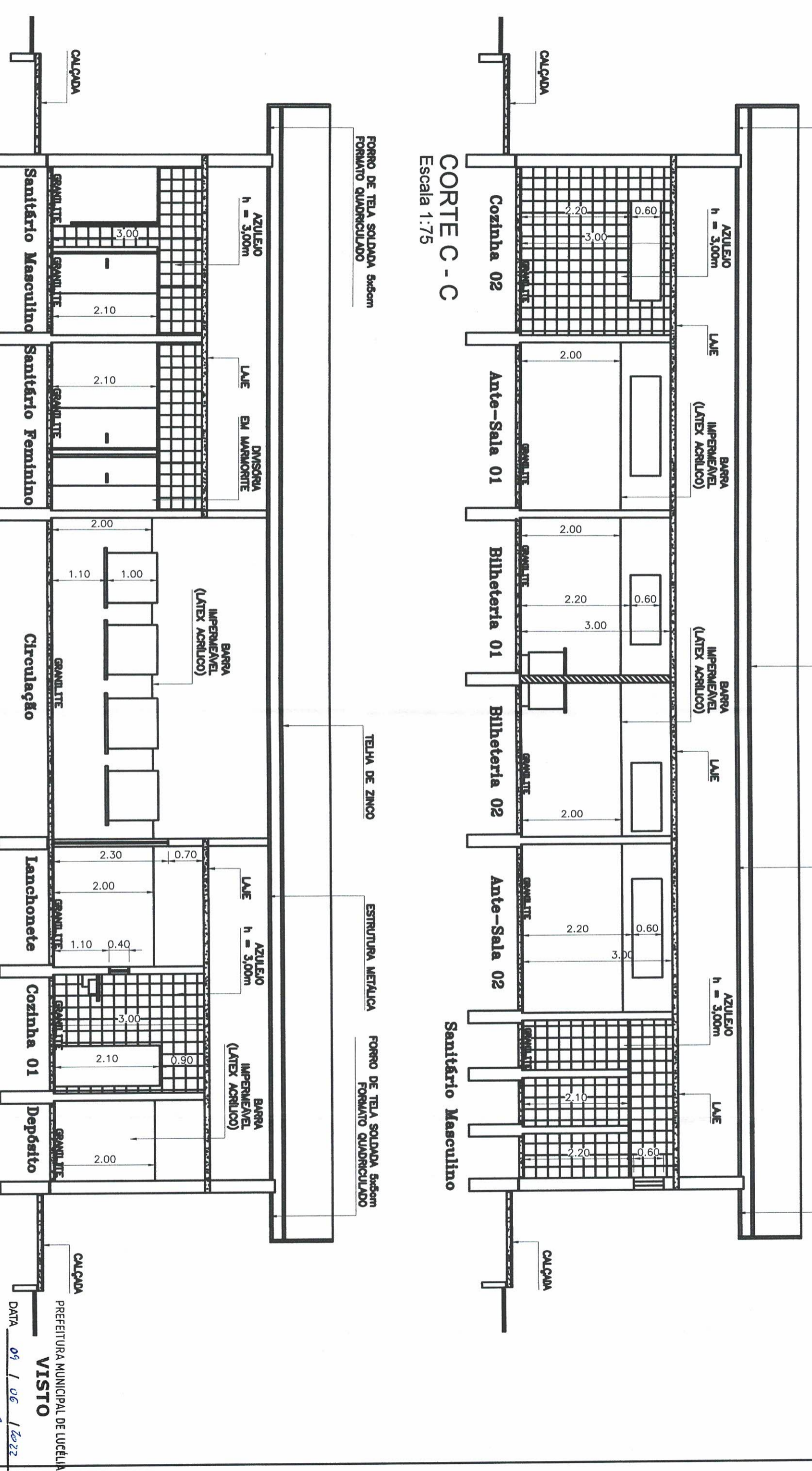

DATA 05/06/2022  
**VISTO**  
 Engenheiro Civil

TEMA	Terminal Rodoviário Estefan Paley	ASSUNTO	Cortes A e B	DATA	Jun/2022
OBJETO	Reforma do Terminal Rodoviário de Lucélia	PROJ. N.º	SDM/220608	ESP	A
LOCAL	Av. Marginal Amadeu Demiski Jardim Paulista - Lucélia SP	REV	-	FOLHA	07/08
RESPONSÁVEL ADMINISTRATIVO		TATIANA GUILHERMINO TATIANA GUILHERMINO TATIANA GUILHERMINO COSTA:30184079896 Dados: 2022.06.09 11:32:13 -03'00"			
RESPONSÁVEL TÉCNICO		WAGNER BORBOLAM por WAGNER BORBOLAM RIBEIRO:46537995809 Dados: 2022.06.09 10:18:38 -03'00"			
AUTOR DO PROJETO E RESP. TÉCNICO		Wagner Borbolam Ribeiro Eng. Civil - CREA/SP: 5070398788 ART. n.º 28027230220814102			

**PREFEITURA MUNICIPAL DE LUCÉLIA**  
 CNPJ: 44.919.918/0001-04  
 Avenida Brasil n.º 1101  
 Centro - Lucélia SP CEP: 17780-000  
 Fone (18)3551 9200  
 Secretaria de Desenvolvimento Municipal  
 desenvolvimento@lucelia.gov.br

