

REDE DE ESGOTO
Escala 1:100

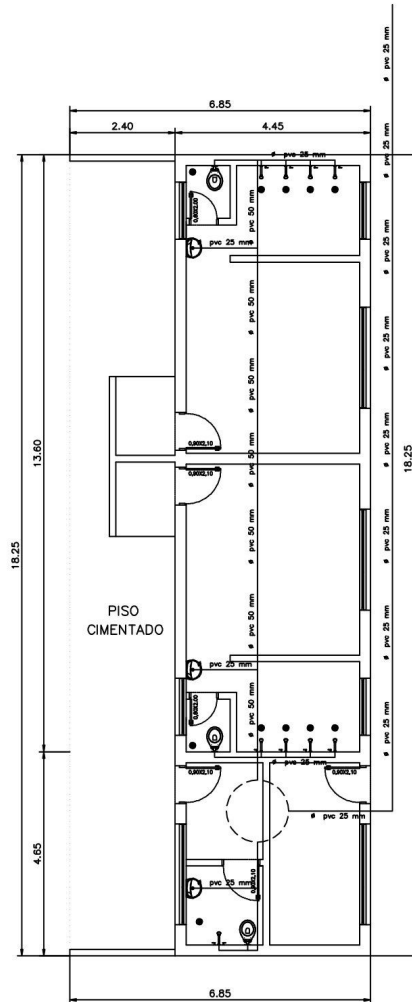

REDE DE ÁGUA FRIA
Escala 1:100

LEGENDA DETALHAMENTO DE ITENS	
Lv.	LAVATÓRIO
R.G.	REGISTRO DE GAVETA
R.P.	REGISTRO DE PRESSÃO
V.D.	VALVULA DE DESCARGA
V.S.	VASO SANITÁRIO
—	TUBULAÇÃO DE ÁGUA FRIA
⊙	TUBO DE QUEDA
⊙	COLONA DE VENTILAÇÃO
□	CAIXA DE PASSAGEM

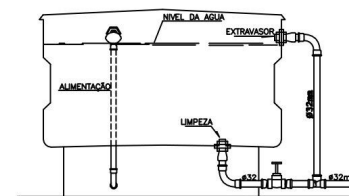

DETALHE CAIXA D'ÁGUA
Escala 1:100

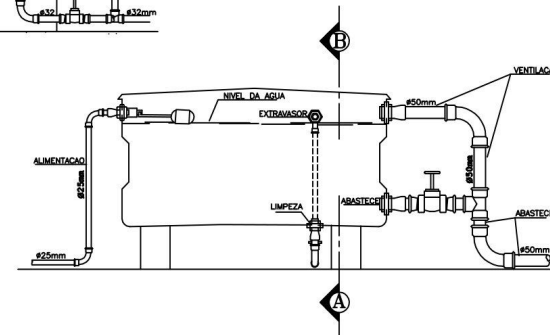

PREFEITURA DO MUNICÍPIO DE LUCÉLIA

WAGNER BORBOLAM RIBEIRO
MUNICÍPIO DE LUCÉLIA/SP
ENGENHARIA DE CONVÊNIOS
ART: ANEXA

FOLHA - 04/05

OBJETO:
REFORMA DO VESTIÁRIO DO ESTÁDIO MUNICIPAL E ILUMINAÇÃO DO CAMPO

TÍTULO DA PRANCHA:
SISTEMA HIDRÁULICO

MUNICÍPIO:
LUCÉLIA/SP

LOCAL:
ESTÁDIO MUNICIPAL

ESCALA:
INDICADA

DATA:
AGOSTO/2023

WAGNER BORBOLAM RIBEIRO
Engenheiro Civil
CREA/SP: 5070398788

TATIANA GUILHERMINO TAZINÁZZIO
Prefeita do Município de Lucélia