

Contratante: Prefeitura Municipal de Lucélia
Objeto: Substituição do telhado do Paço Municipal
Endereço: Avenida Brasil, 1101 - Centro

ANEXO VI – Cronograma Físico-Financeiro

Cronograma Físico Financeiro						
Itens	Serviços	1º Mês		2º Mês		total
		%	Valor	%	Valor	
1.0	Cobertura	50,00%	20.246,22	50,00%	20.246,22	40.492,43
2.0	Revestimentos e Correções	100,00%	900,00			900,00
	Total		21.146,22	0,00%	20.246,22	40.492,43

Lucélia, 18 de Fevereiro de 2019

Engº Civil Alan dos Santos Silva
CREA/SP 5064041275

CARLOS ANANIAS CAMPOS DE SOUZA JUNIOR
Prefeito

PLANILHA ORÇAMENTÁRIA



LUCÉLIA
Prefeitura Municipal

Contratante: Prefeitura Municipal de Lucélia
Objeto: Substituição do telhado do Paço Municipal
Endereço: Avenida Brasil, 1101 - Centro

Lucélia, 18 de Fevereiro de 2019

PLANILHA GERAL

Item	CÓDIGO	DESCRIÇÃO	VALOR TOTAL R\$		
			UNID.	QUANT.	R\$ UNIT.
1.0	-	Cobertura			RS 39.546,68
1.1	CPOS - 02.05.200	Andaime torre metálico (1,5 x 1,5 m) com piso metálico	mxmês	36,00	68,48
1.1	CPOS - 16.33.040	Calha, rufo, afins em chapa galvanizada nº 24 - corte 0,50 m	m	170,00	83,80
1.2	CPOS - 04.03.040	Retirada de telhamento perfil e material qualquer, exceto barro	m²	420,00	5,20
1.3	SINAPI - 94213	TELHAMENTO COM TELHA DE AÇO / ALUMÍNIO E=0,5MM COM ATÉ 2 ÁGUAS - INCLUSO IÇAMENTO	m²	420,00	49,17
2.0	-	Revestimentos e Correções			RS 945,75
2.1	CPOS - 17.02.020	Chapisco	m²	75,00	4,35
2.2	CPOS - 17.02.220	Reboco	m²	75,00	8,26
					RS 619,50
					RS 2.465,28
					RS 14.246,00
					RS 2.184,00
					RS 20.651,40
					RS 945,75
					RS 326,25
					RS 619,50
					RS 40.492,43

BOLETIM REFERENCIAL DE CUSTOS - TABELA DE SERVIÇOS - C/ DESONERAÇÃO BOLETIM CPOS 173

Vigência: a partir de 02/07/2018 - L.S.: 98,38 %

Engº **Alan dos Santos Silva**
CREA/SP 5064041275

CARLOS ANANIAS CAMPOS DE SOUZA JUNIOR
PREFEITO MUNICIPAL

ANEXO VIII - Projeto – Planta Baixa – Cobertura existente

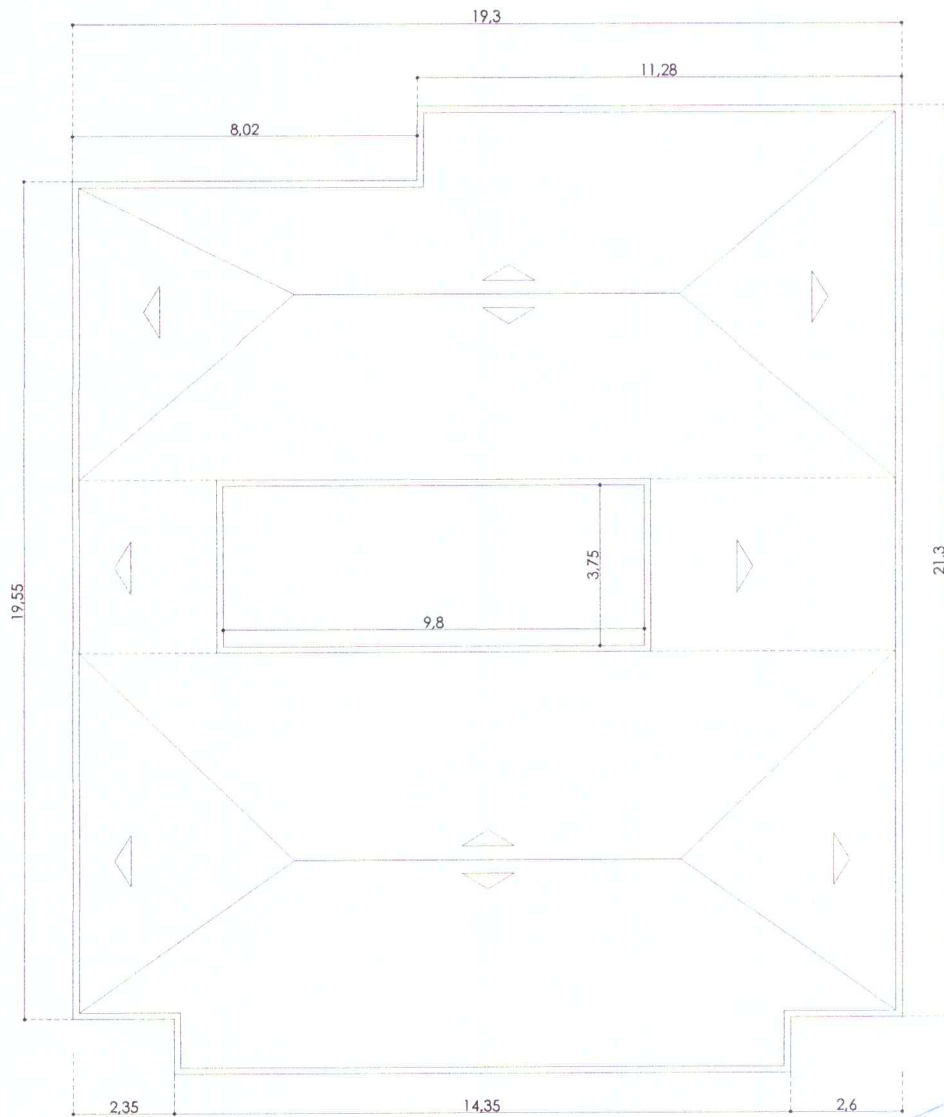

PLANTA BAIXA - COBERTURA À SER EXECUTADO

Alan dos Santos Silva
ALAN DOS SANTOS SILVA
 ENGENHEIRO CIVIL
 CREA/SP 5064041275



ASSUNTO:	Substituição do Telhado do paço municipal	FOLHA:	01/01
PROP.:	PREFEITURA MUNICIPAL DE LUCÉLIA	ÁREA TOTAL:	420,00 m ²
LOCAL:	Avenida Brasil nº 1101 - Centro - Lucélia - SP		
OBSERVAÇÃO :			
	Prefeitura Municipal de Lucélia CNPJ : 44.919.918/0001-04 Avenida Brasil nº 1101 - Centro - Lucélia - SP CEP 17780-000	ESCALA:	1:100
		DATA:	30/05/2017
		RESPONSÁVEL TÉCNICO ALAN DOS SANTOS SILVA	

ANEXO IX – Projeto – Planta Baixa – à ser executada

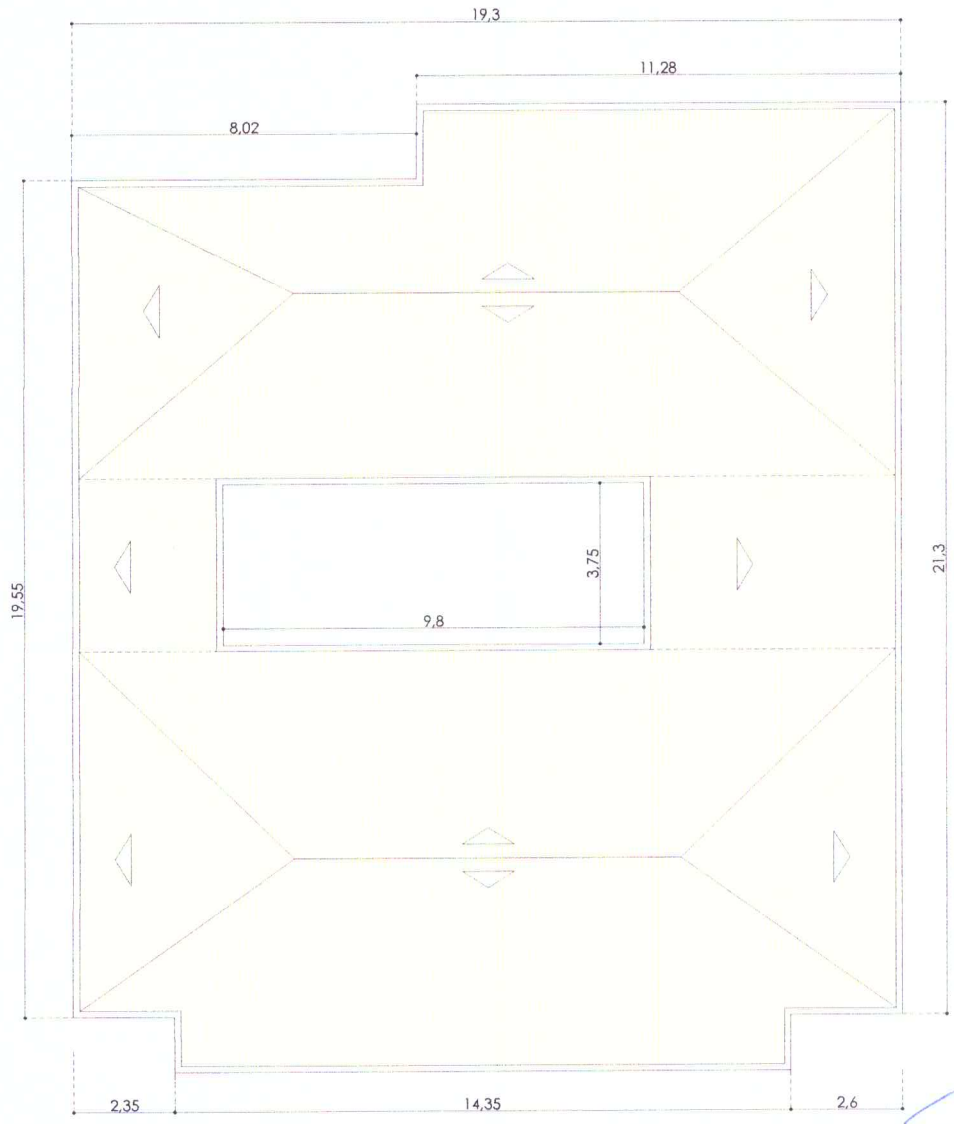

PLANTA BAIXA - COBERTURA EXISTENTE

Alan dos Santos Silva
ALAN DOS SANTOS SILVA
 ENGENHEIRO CIVIL
 CREA/SP 5064041275

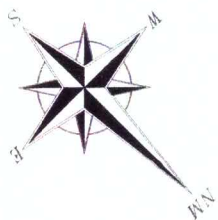

ASSUNTO:	Substituição do Telhado do paço municipal	FOLHA:	01/01
PROP.:	PREFEITURA MUNICIPAL DE LUCÉLIA	ÁREA TOTAL:	420,00m ²
LOCAL:	Avenida Brasil nº 1101 - Centro - Lucélia - SP		
OBSERVAÇÃO :			
 Prefeitura Municipal de Lucélia CNPJ : 44.919.918/0001-04 Avenida Brasil nº 1101 - Centro - Lucélia - SP CEP 17780-000	ESCALA:	1:100	
	DATA:	30/05/2017	
	RESPONSÁVEL TÉCNICO	ALAN DOS SANTOS SILVA	