

Água Pressurizada - 2A Pó Químico Seco (PQS) 208-C
Resistência a IT nº 18111 - D.E. 5681911 Autonomia Mínima de 1 hora
Obedecerá a IT nº 192011
Obedecerá a IT nº 202011
Obedecerá a IT nº 172014

F	ESTACÃO E TERMINAL DE PASSAGEIRO	F-4	TERMINAL RODOVÁRIO	ESTACIONAMENTO
F	TERMINAL RODOVÁRIO	F-4	200 MUM2	

BAIXO	200 MJ / M2
-------	-------------

Acabamento	Revestimento	CLASSE - I
Acabamento	Revestimento	CLASSE - II-A
Acabamento	Revestimento	CLASSE - II-A

SIMBOLOGIA PARA A SINALIZAÇÃO DE EMERGÊNCIA

Sinalização de Proibição



Sinalização de Alerta



Sinalização de Solo

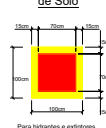

Sinalização de Orientação e Salvamento



Sinalização de Equipamentos de Combate a Incêndio e Alarme

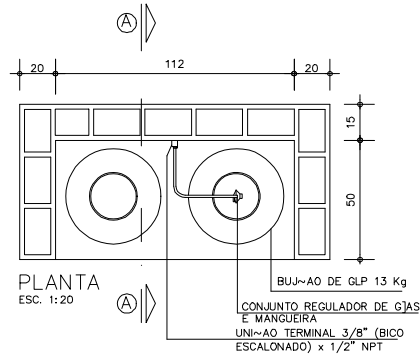
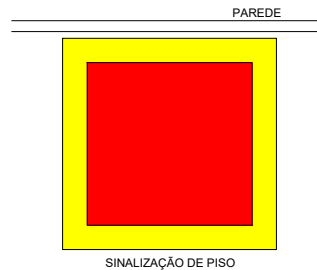
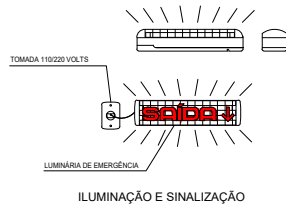

AFASTAMENTOS DA CENTRAL DE SLP EM RELAÇÃO A LOCAS DE RESC

LOCAS	AFASTAMENTO (m)
ABERTURAS DE BUIXOS DE ESCOPO, AQUAS PLUVIAIS, POÇOS, CANTILHAS, RAJAS	1,50
FORTES DE SINALIZAÇÃO (INCLUSIVE ESTACIONAMENTO DE VEÍCULOS)	3,00
REDES ELÉTRICAS	3,00

NOTA: OS AFASTAMENTOS SOMAM-SE PARA SER RESPEITADOS NA METRIZ, CADA SEJA INTERPOSTA UMA PAREDE ENTRE O RESCENTE E O PONTO CONSIDERADO COM RESPEITO AO PISO POR DUAS HORAS.

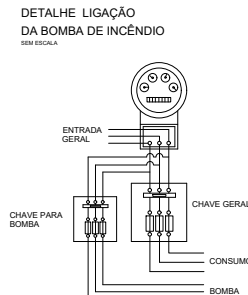
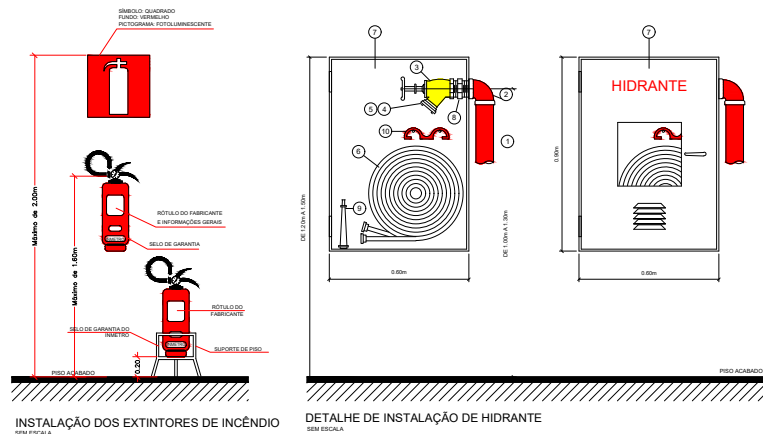

MEDIDAS DE SEGURANÇA CONTRA INCÊNDIO

NBR e DECRETO ESTADUAL N.º 56.819/2011

MEDIDA DE PROTEÇÃO	ADOTADO
ACESSO DE VIATURA CORPO DE BOMBEIROS	NÃO ADOTADO CONFORME ITEM 5.2.2.1 DA IT 06/2011
SEGURANÇA ESTRUTURAL	IT 08/2011
CONTROLE DE MATERIAL DE ACABAMENTO E REVESTIMENTO	IT 10/2011
SAÍDAS DE EMERGÊNCIA	IT 11/2014
BRIGADA DE INCÊNDIO	A SER FORMADA DE ACORDO COM A IT-17/14
ILUMINAÇÃO DE EMERGÊNCIA	NBR 10898/99 e IT 18/2011
DETECÇÃO E ALARME	IT 19/2011
SINALIZAÇÃO DE EMERGÊNCIA	IT 20/2011
EXTINTORES	IT 21/2011
HIDRANTES	IT 22/2011

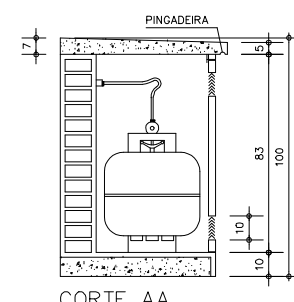
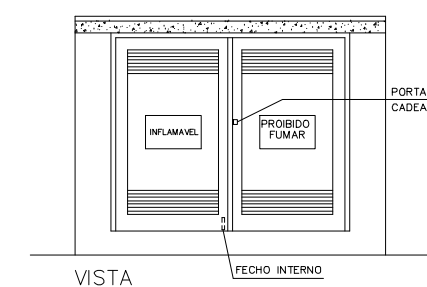
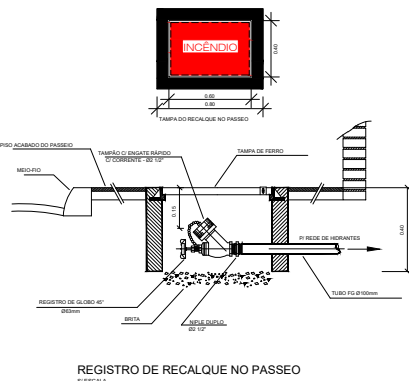

ESPAÇO RESERVADO PARA CORPO DE BOMBEIROS

Responsável Técnico: Alan dos Santos Silva - CREA 506.404.127-5
 Responsável Pelo Uso: PREFEITURA MUNICIPAL DE LUCÉLIA - SP

PROJETO TÉCNICO DE SEGURANÇA CONTRA INCÊNDIO
 DETALHES DIVERSOS

01/08

Ocupação: F-4 ESTACÃO E TERMINAL DE PASSAGEIRO
 Local: Av. Marginal Amadeu Deminacki, SN - Jardim Paulista LUCÉLIA/SP
 PROPRIETÁRIO: PREFEITURA MUNICIPAL DE LUCÉLIA
 RESPONSÁVEL TÉCNICO: Engº Alan dos Santos Silva
 ÁREA EXISTENTE: 1.055,39 m² | ÁREA CONST.: 0,00 m² | ÁREA TOTAL: 1.055,39 m²
 DESenhista: ALAN | ESCALA: Indica | DATA: FEVEREIRO/2018