

 PINTURA – EESQUADRIAS MADEIRA

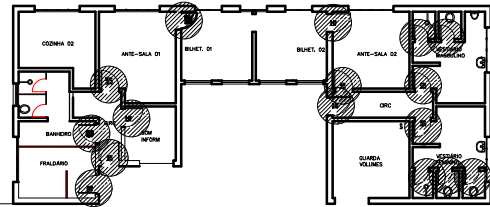

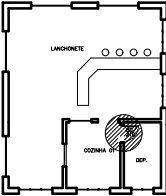

ORÇAMENTO

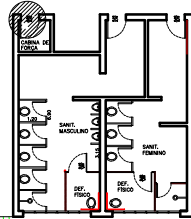

ORÇAMENTO

Planta
Escala 1:100

LEGENDA PINTURA:
 PINTURA INTERNA
 PINTURA EXTERNA

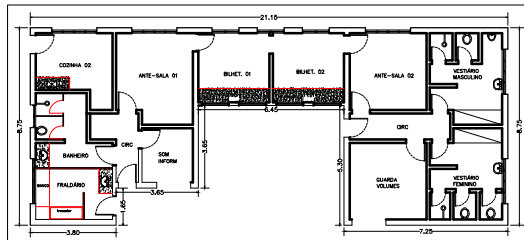

ORÇAMENTO

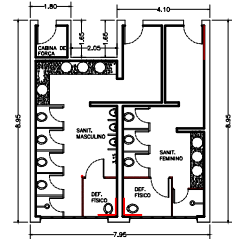

ORÇAMENTO

Planta
Escala 1:100

PROJETO ARQUITETÔNICO

OBJETO: Reforma do Terminal Rodoviário Municipal

LOCAL: Via Marginal Amadeu Demisce Lucélia - SP.

INTERESSADO: Prefeitura Municipal de Lucélia

C.R.C. 444988/06-06

DATA: 05/08 PROJETO: Pintura de Paredes / Esquadrias

PROJETADEUR(A):  ESCALA: 1:50

DECLARO QUE O SERVIÇO DE PROJETO É REALMENTE DE MINHA FEITURA, NÃO HAVENDO NENHUMA INTERFERÊNCIA DE OUTROS PROFISSIONAIS DO RAMO.

INTERESSADO: Prefeitura Municipal de Lucélia

C.R.C. 444988/06-06

TERRENO: 4.247,00 m²

CONSTRUÇÃO EXISTENTE: 1.055,39 m²

LIVRE: 3.191,61 m²

AUTOR DO PROJETO: Alan dos Santos Silva

Eng. Civil - 40904842/79

INDICADAS: _____ DATA: 05/08

