

Elevação Frontal
Escala 1:100

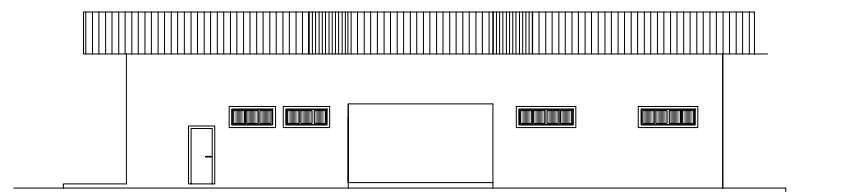

Elevação Lateral
Escala 1:100

- 248,63 M² - FORRO DE PVC EXISTENTE
- 592,57 M² - FORRO DE PVC À EXECUTAR
- 277,30 M² - LAJE PRÉ FABRICADA

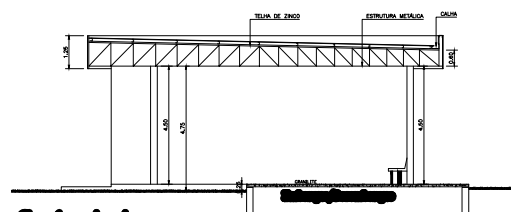

Corte A-A
Escala 1:100

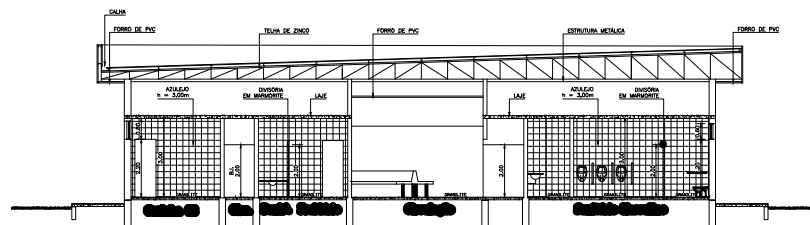

Corte B-B
Escala 1:100

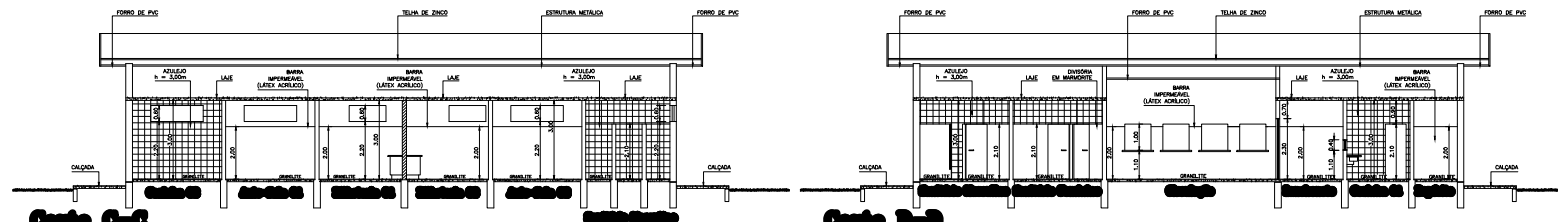

Corte C-C
Escala 1:100

Corte D-D
Escala 1:100

PROJETO ARQUITETÔNICO	
<p>ASSUNTO Reforma do Terminal Rodoviário Municipal</p> <p>LOCAL Via Marginal Amadeu Demische Lucélia - SP.</p> <p>INTERESSADO Prefeitura Municipal de Lucélia C.N.F.: 44.919.0001-04</p>	
<p>FOLHA Nº 07/08</p>	<p>ASSUNTO Cortes e Elevações</p>
<p>DECLARO QUE A APROVAÇÃO DO PROJETO PELA PREFEITURA, NÃO IMPLICA NO RECONHECIMENTO DO DIREITO DE PROPRIEDADE DO TERRENO.</p> <p>INTERESSADO Prefeitura Municipal de Lucélia C.N.F.: 44.919.0001-04</p>	
<p>Áreas</p> <p>TERRENO: 4.247,00 m²</p> <p>CONSTRUÇÃO EXISTENTE: 1.055,39 m²</p> <p>LIVRE: 3.191,61 m²</p>	
<p>ESCALA Indicadas</p>	<p>A. R. T. Nº</p>