

CORTE AA
ESCALA 1:50

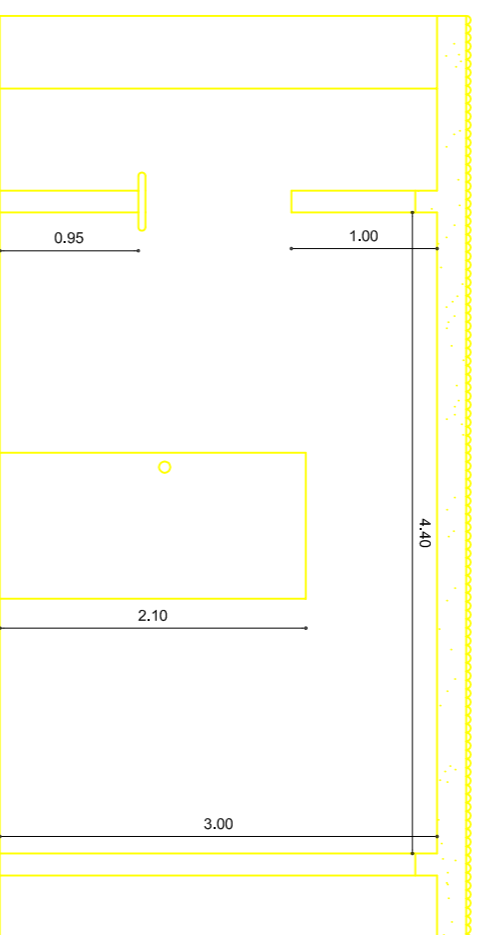

CORTE BB
ESCALA 1:50

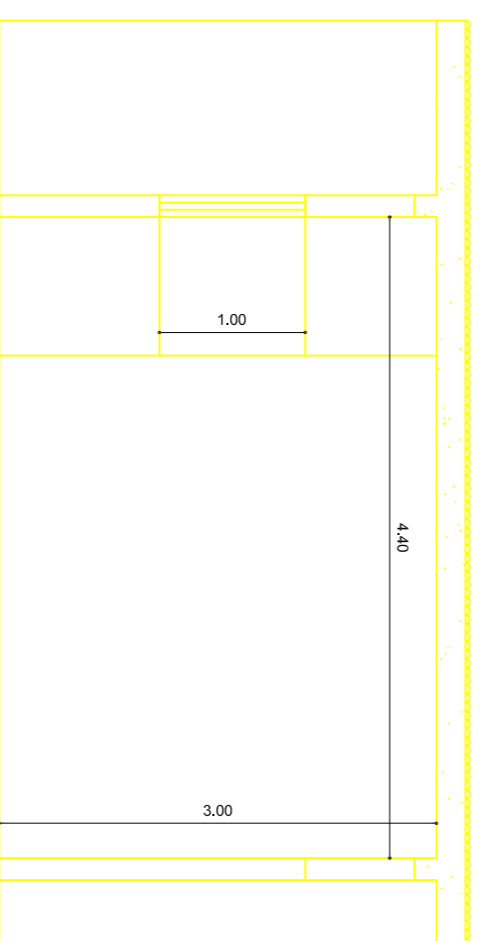

CORTE CC
ESCALA 1:50

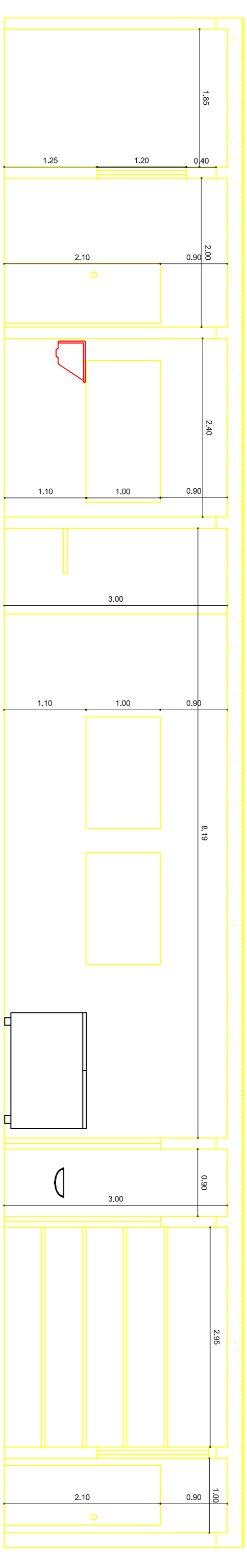
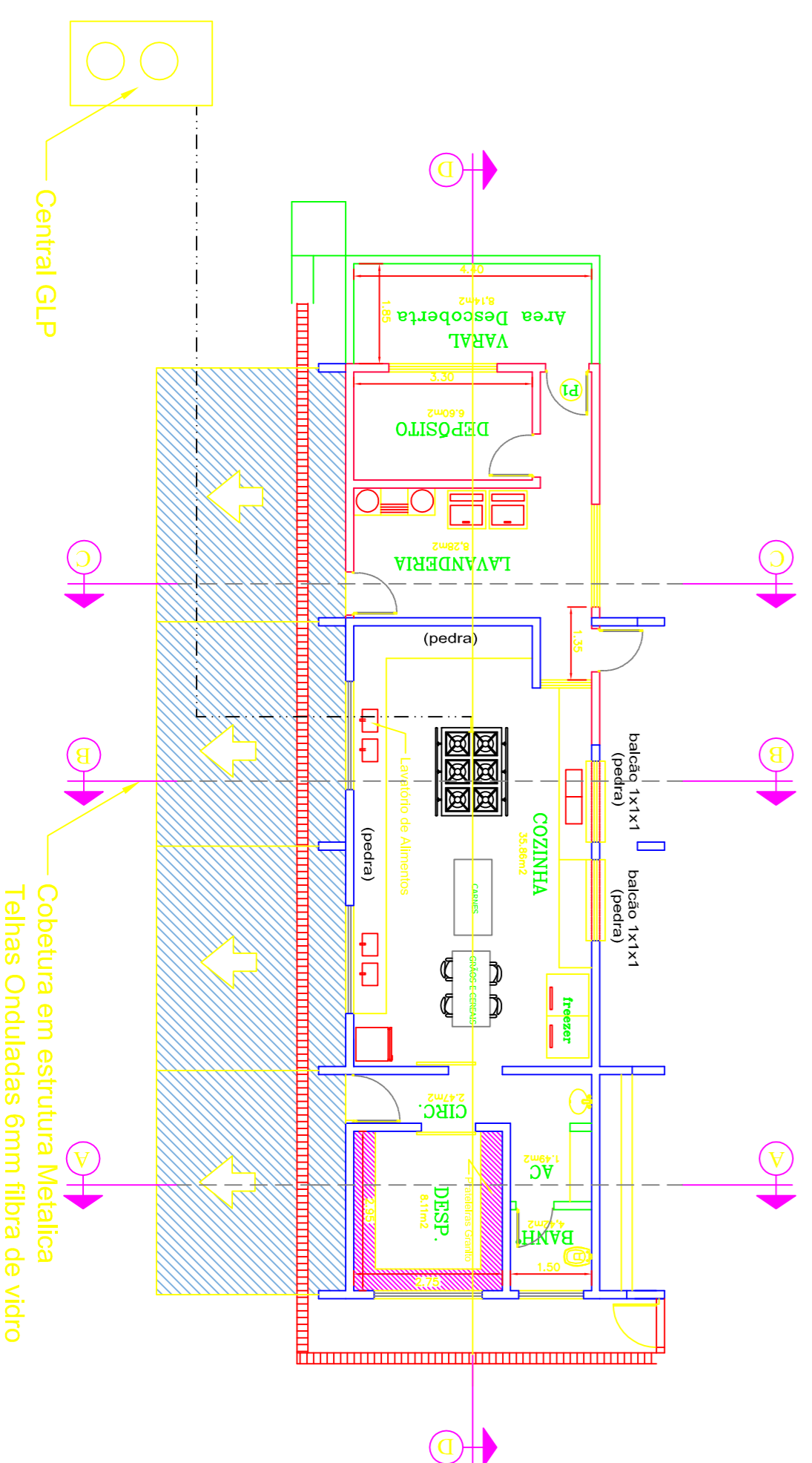

CORTE DD
ESCALA 1:50

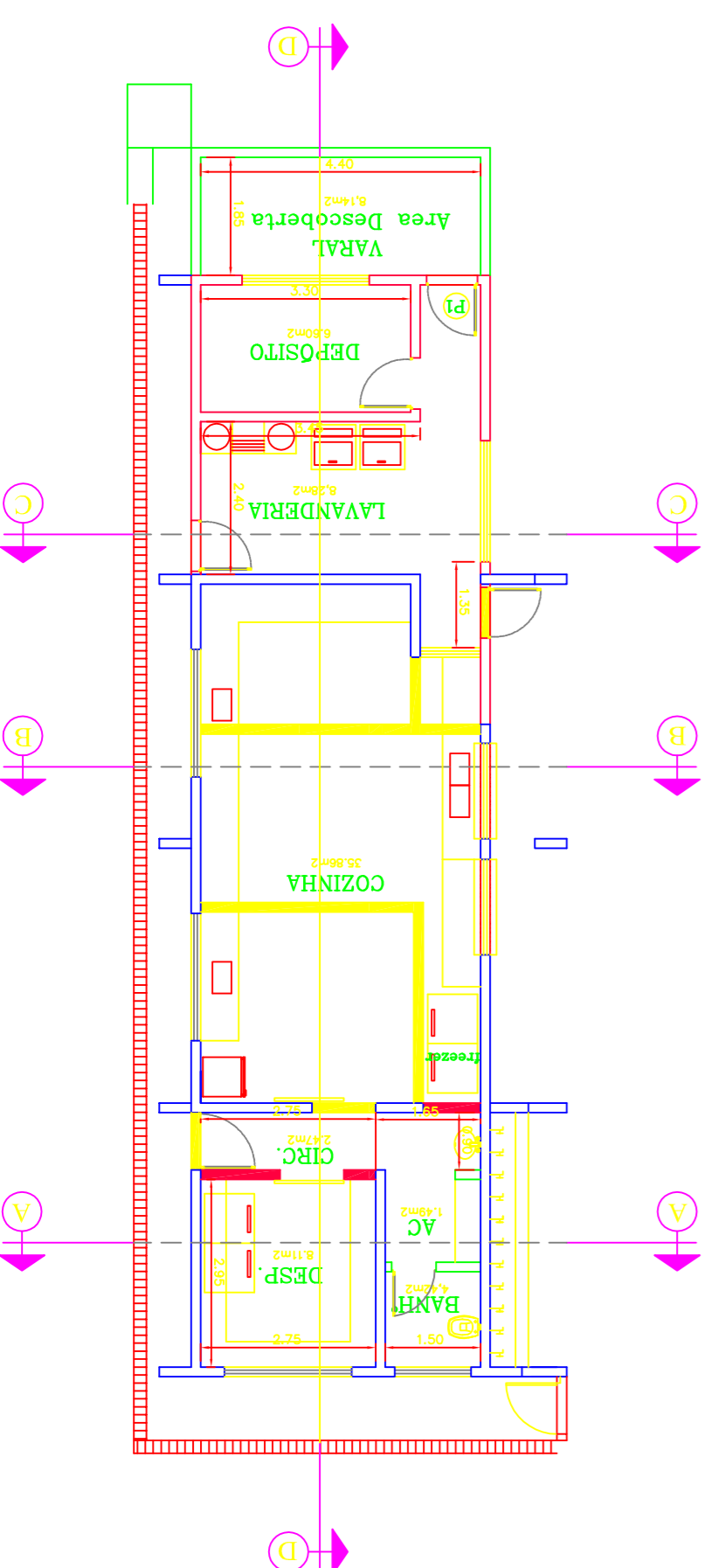
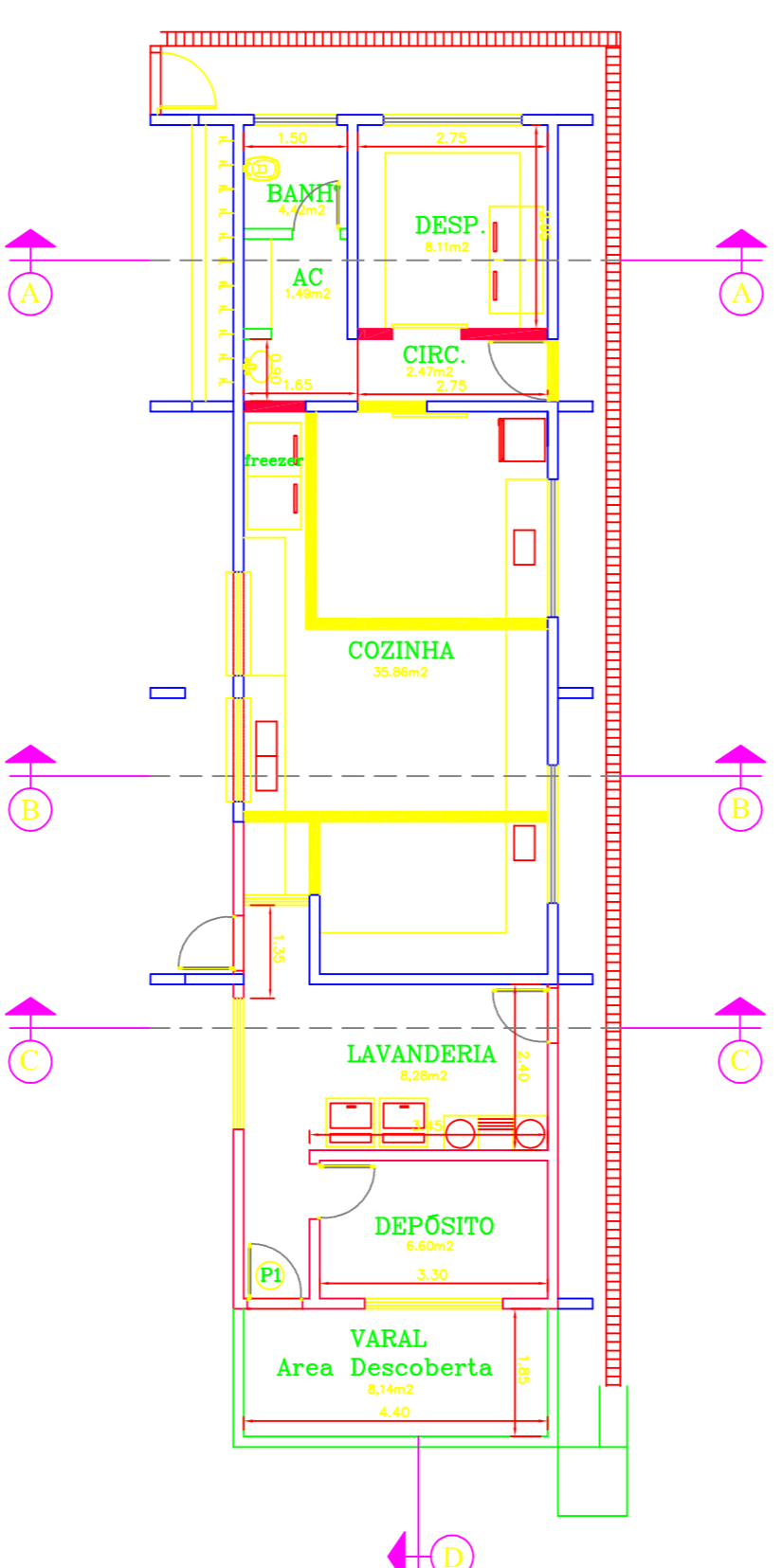

- LEGENDA:**
- Construção Existente
 - À Ampliar
 - À Demolir

PROJETO ARQUITETÔNICO

FOLHA 02/02

PROJETO:
REFORMA E AMPLIAÇÃO DA E.M.E.F. Profª
SOLEDADE DOMINGUES IGLESIA
LOCAL:
Rua Antonio Vaccari, nº 352
LUCÉLIA - S.P.
PROPRIETÁRIO:
FAZENDA DO ESTADO DE SÃO PAULO
CÓDIGO F.F.E.:
10.48.103
CÓDIGO O.E.:
35276868

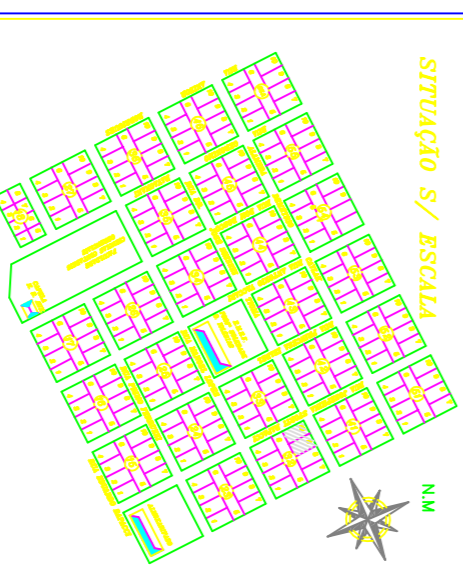

ÁREAS
Construção Existente: 1.825,40 m²
Quadrante: 6.778,86 m²
Casa do Zelador: 130,52 m²
Total de área construído: 2.634,78 m²

AUTOR DO PROJETO: ENGR. TÉCNICO
Leonardo Tenório da Silva
Aquitua - Crea nº 5069929957

INTERESSADO:
Prefeitura Municipal de Lucélia

Fonte:	Indicadas	Digitizadas por: (01/05/2010)	Shm:	R. E. T. nº
		CAD IMPRIMISSÍMOS	05/05/2020	23027230200556306