

Sinalização tátil direcional = 27,25m²
 Sinalização tátil de alerta = 3,50m²

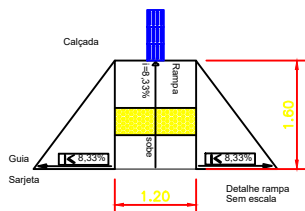

AREA 4 = 3,20m²

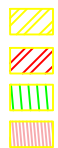
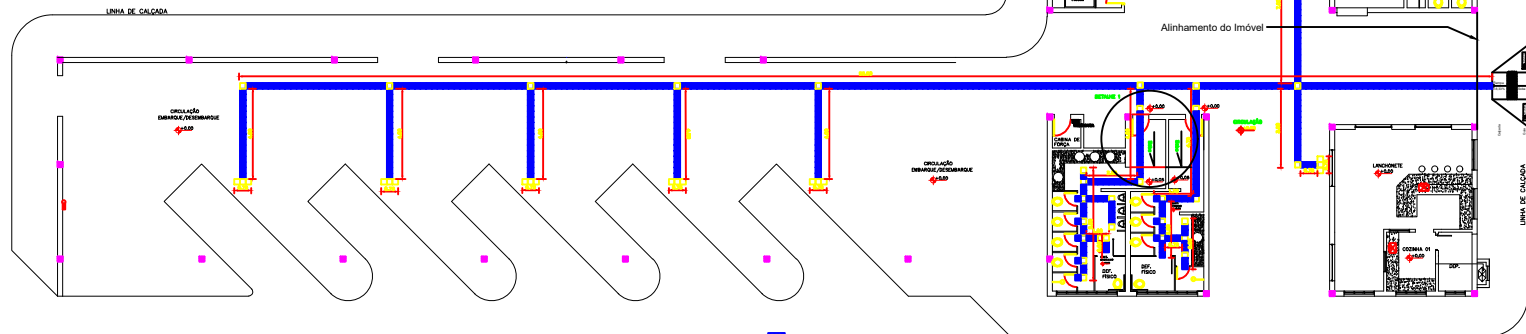
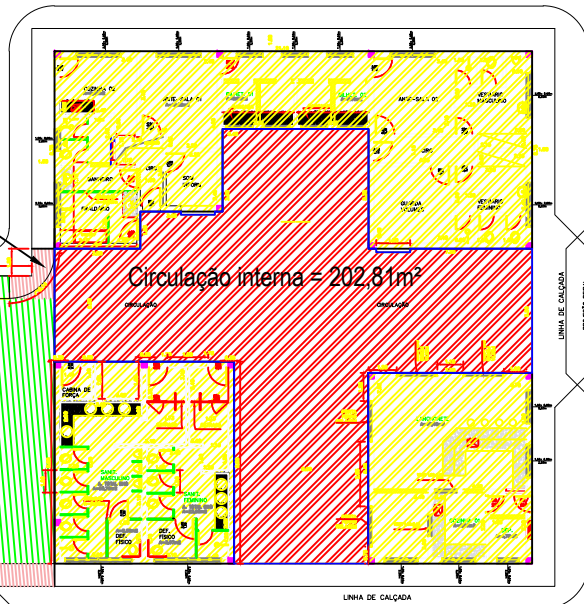
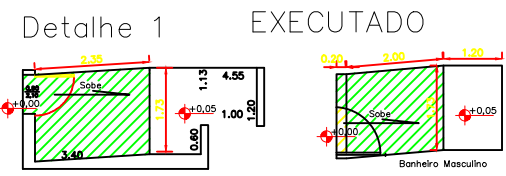
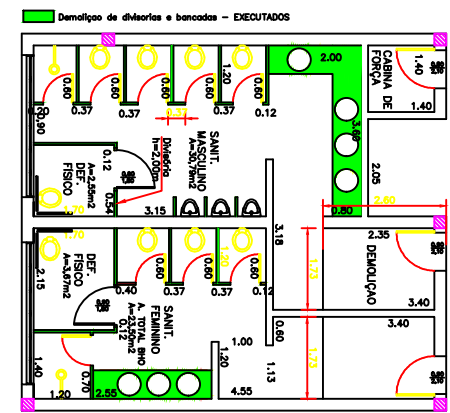
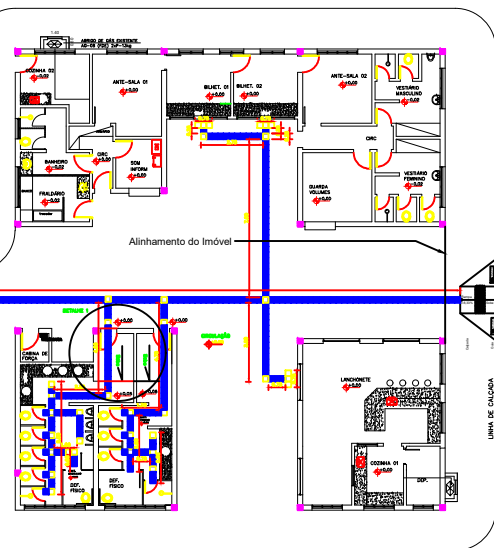
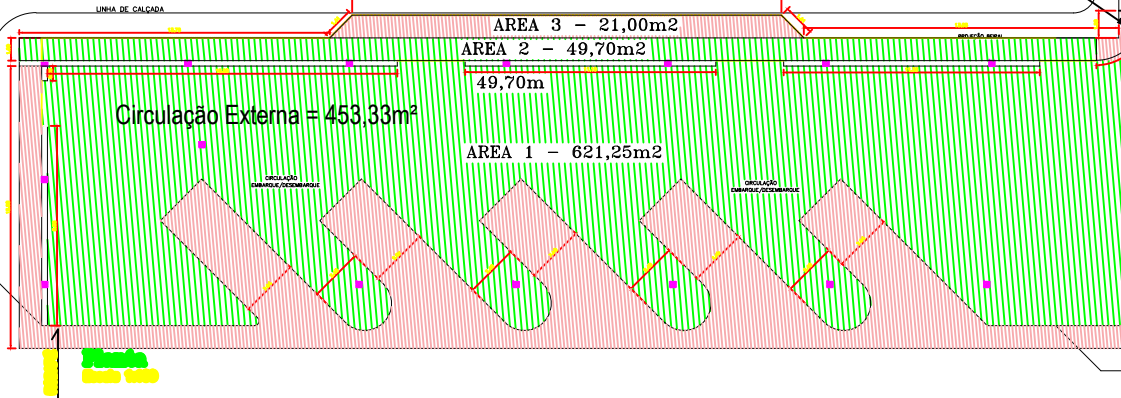

PROJETO ARQUITETÔNICO	
OBJETO: Reforma do Terminal Rodoviário Municipal	
LOCAL: Via Marginal Amadeu Demische, Lucélia - SP.	
INTERESSADO: Prefeitura Municipal de Lucélia	
DATA: 01/03	OBJETO: Forro a executar
DECLARAÇÃO DE RESPONSABILIDADE DO PROJETISTA: O PROJETISTA DECLARA QUE O PROJETO É DE SUA ELABORAÇÃO E QUE NÃO HÁ OBRAS EM ANDAMENTO EM OUTRO LOCAL DE INTERESSE DO TERRENO.	
INTERESSADO: Prefeitura Municipal de Lucélia	
ÁREA DO TERRENO: 4.247,00 m ²	ÁREA DO PROJETO: 3.191,81 m ²
CONSTRUÇÃO EXISTENTE: 1.055,39 m ²	ÁREA DO PROJETO: 3.191,81 m ²
LIVRE: 3.191,81 m ²	ÁREA DO PROJETO: 3.191,81 m ²
DATA: 11/03/2019	DATA: 11/03/2019
Indicadas	ART - 2802/7301/80095317