

**Elevação Frontal**  
Escala 1:50

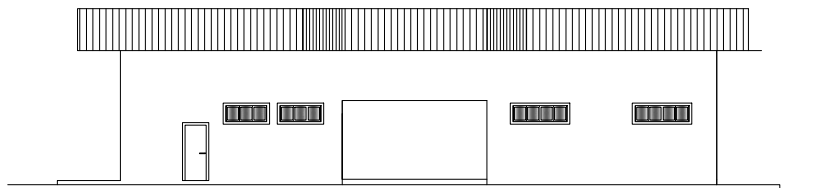

**Elevação Lateral**  
Escala 1:50

- 248,63 M<sup>2</sup> - FORRO DE PVC EXISTENTE
- 592,57 M<sup>2</sup> - FORRO DE PVC À EXECUTAR
- 277,30 M<sup>2</sup> - LAJE PRÉ-FABRICADA

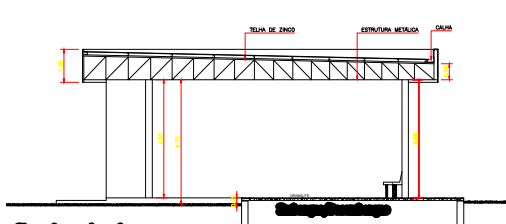

**Corte A-A**  
Escala 1:50

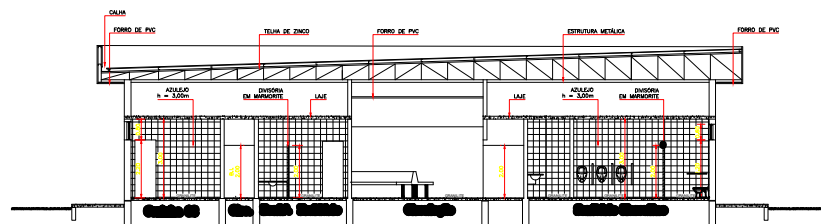

**Corte B-B**  
Escala 1:50

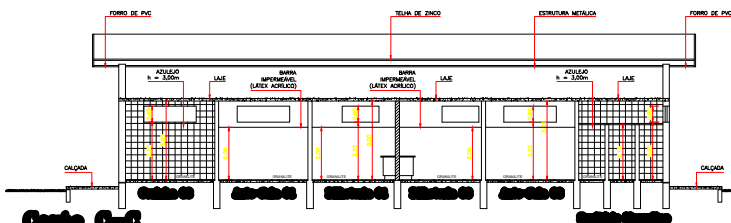

**Corte C-C**  
Escala 1:50

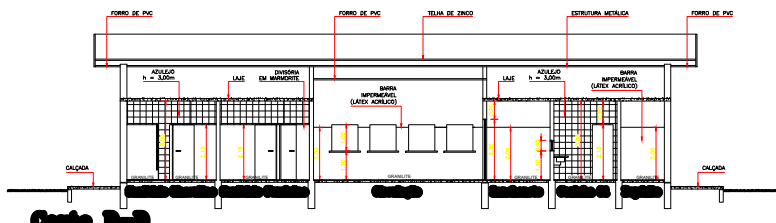

**Corte D-D**  
Escala 1:50

|   |                                |
|---|--------------------------------|
| <b>PROJETO ARQUITETÔNICO</b>  |                                |
| ASSUNTO:<br>Reforma do Terminal Rodoviário Municipal  |                                |
| LOCAL:<br>Via Marginal Amadeu Demisce<br>Lucélia - SP.  |                                |
| INTERESSADO:<br>Prefeitura Municipal de Lucélia<br><small>C.N.P.J. - 44.819.910/01-04</small>                           |                                |
| FOLHA Nº:<br>02/03  | ASSUNTO:<br>Cortes e Elevações |
| DECLARO QUE A APROVAÇÃO DO PROJETO PELA PREFEITURA, NÃO IMPLICA NO RECONHECIMENTO DO DIREITO DE PROPRIEDADE DO TERRENO. |                                |
| INTERESSADO:<br>Prefeitura Municipal de Lucélia<br><small>C.N.P.J. - 44.819.910/01-04</small>                           |                                |
| Área:<br>TERRENO: 4.247,00 m <sup>2</sup>   |                                |
| CONSTRUÇÃO EXISTENTE: 1.055,39 m <sup>2</sup>   |                                |
| LIVRE: 3.191,61 m <sup>2</sup>  |                                |
| AUTOR DO PROJETO:<br>Alan dos Santos Silva<br>Eng <sup>o</sup> CREA - 050640417/5<br>ART - 28027230180095317            |                                |
| ESCALA:<br>Indicadas  | DATA:<br>11/03/2019            |
| A.R.T. Nº:<br>ART - 28027230180095317   |                                |