

**■** PLACAS DE SINALIZAÇÃO EXISTENTE  
**■** PLACAS DE SINALIZAÇÃO À EXECUTAR

COORDENADAS GEGRÁFICA  
 21° 72' 17" S  
 51° 02' 13" W

**ESPECIFICAÇÕES:**  
 MEDIDAS: COMPRIMENTO=2,00m  
 ALTURA DA LEGENDA=1,40m  
 ESTA ALTURA PODERÁ SER UTILIZADA EM VIAS LOCAIS OU NAQUELAS EM QUE SUA VELOCIDADE SEJA EM TORNO DE 30 km/h

**DETALHE 01**  
**PARE**  
 TINTO: EXTRUDADO  
 COR: BRANCA  
 Área de Pintura: 3,20 m²

**DIAGRAMAÇÃO DA LEGENDA "PARE"**  
 TINTO: EXTRUDADO  
 COR: BRANCA  
 Área de Pintura: 3,20 m²

**NOTAS:**  
 01 - DIMENSIONAR DE ACORDO COM O PROJETO DE SINALIZAÇÃO DE SINALIZAÇÃO DE SINALIZAÇÃO DE SINALIZAÇÃO  
 02 - UNIDADES DE MEDIDA: metro (m)  
 03 - OBRIGATORIAMENTE EM BRANCO A LUZ DO DIA E À NOITE  
 04 - LARGURA DA VIA  
 05 - LARGURA DE CADA FAIXA DE SINALIZAÇÃO

Publicado no site:  
[www.dematran.gov.br/publicacoes/publicacao.asp](http://www.dematran.gov.br/publicacoes/publicacao.asp)

**LEGENDA DA SINALIZAÇÃO DE SINALIZAÇÃO DE SINALIZAÇÃO**  
 DETALHE 03 - VIAS DE SENTIDO ÚNICO

**MATERIAS UTILIZADAS NA SINALIZAÇÃO DE SINALIZAÇÃO DE SINALIZAÇÃO DE SINALIZAÇÃO**  
 VIDE MEMORIAL DESCRITIVO

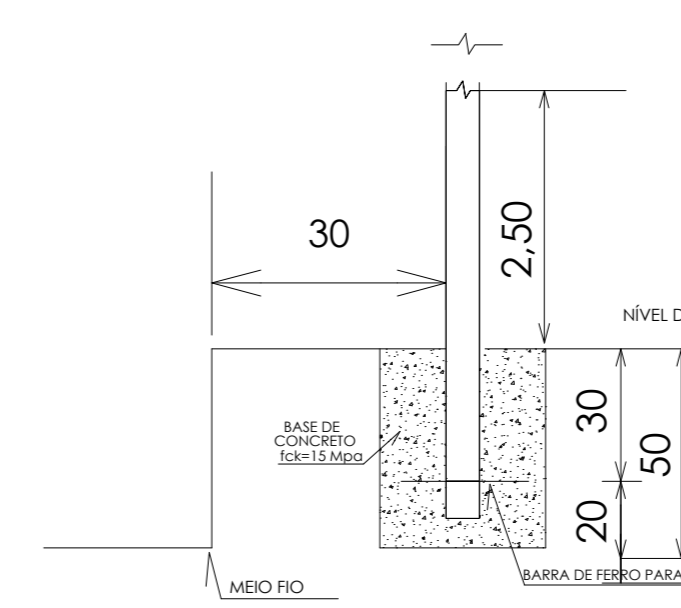
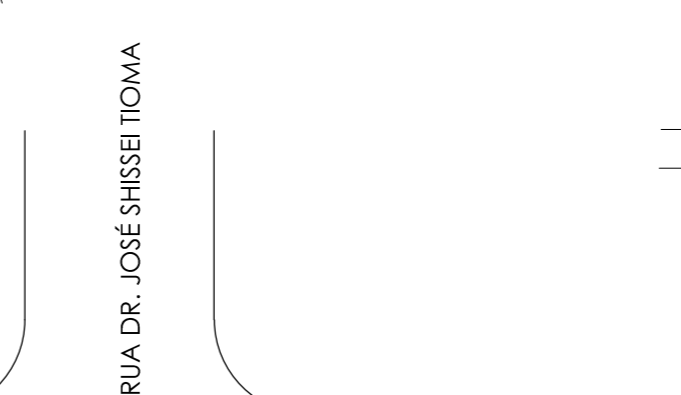
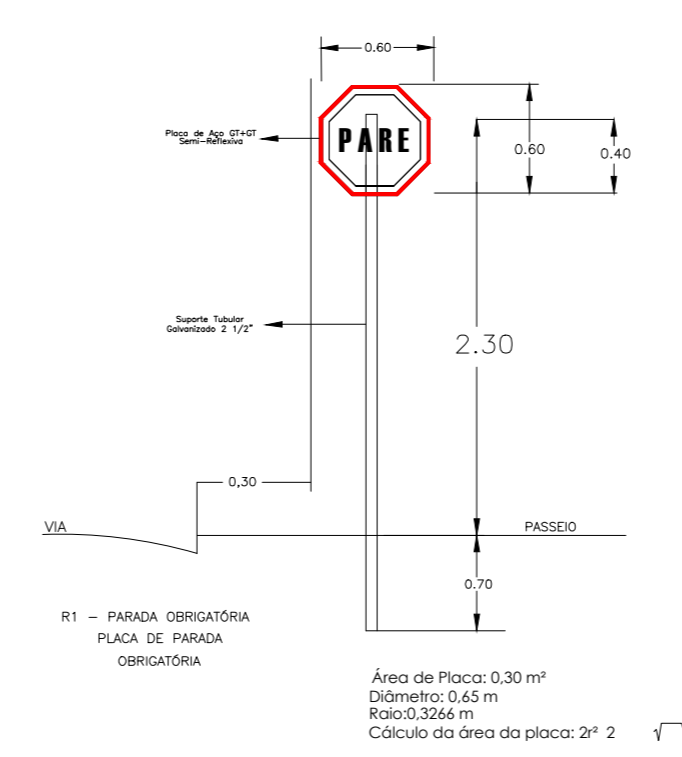
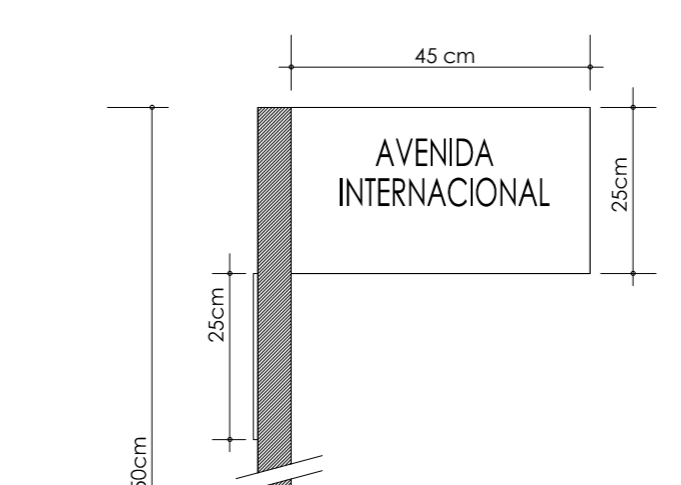
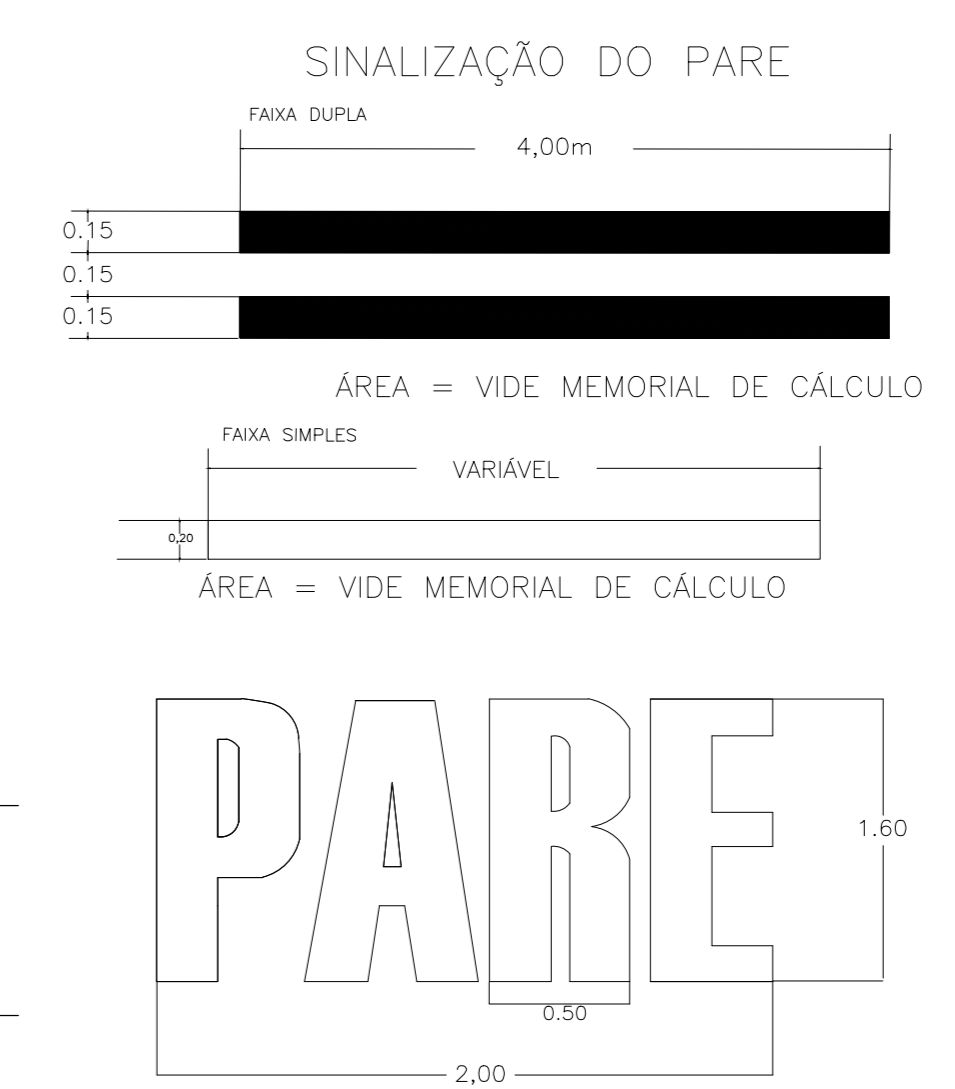

Prefeitura Municipal de Lucélia  
 Carlos Ananias Campos de Souza Junior  
 Prefeito Municipal

Responsável Técnico  
 Alan dos Santos Silva  
 Engenheiro Civil - CREA/SP: 5064041275  
 ART Nº 28027230172838497  
 Substituição retificadoradora à 28027230172037512

<b>PREFEITURA MUNICIPAL DE LUCÉLIA</b> CNPJ: 44.919.918/0001-04 Avenida Brasil nº 1101 - Centro - Lucélia SP CEP: 17780-000 - Fone: (18) 3551-9200 Secretaria de Desenvolvimento Municipal lucelia@desenvolvimento.gov.br		FOLHA
		02/03
Assunto: INFRAESTRUTURA URBANA - SINALIZAÇÃO Recapamento Asfáltico (CBUG)	ART Nº 28027230172838497 Substituição retificadoradora à 28027230172037512	
Nº SECON: 022845/2017	Nº FAIXA: 1038825-02/2017	Nº SARE: 845052/2017
Endereço: Diversas Ruas e Avenidas no município	QUALQUER	