

Elevação Frontal
Escala 1:100

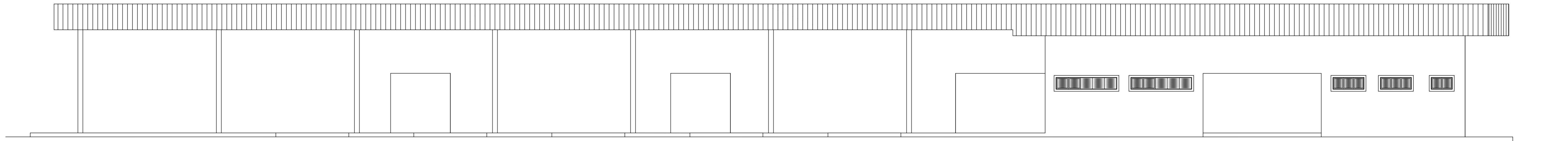

Elevação Lateral
Escala 1:100

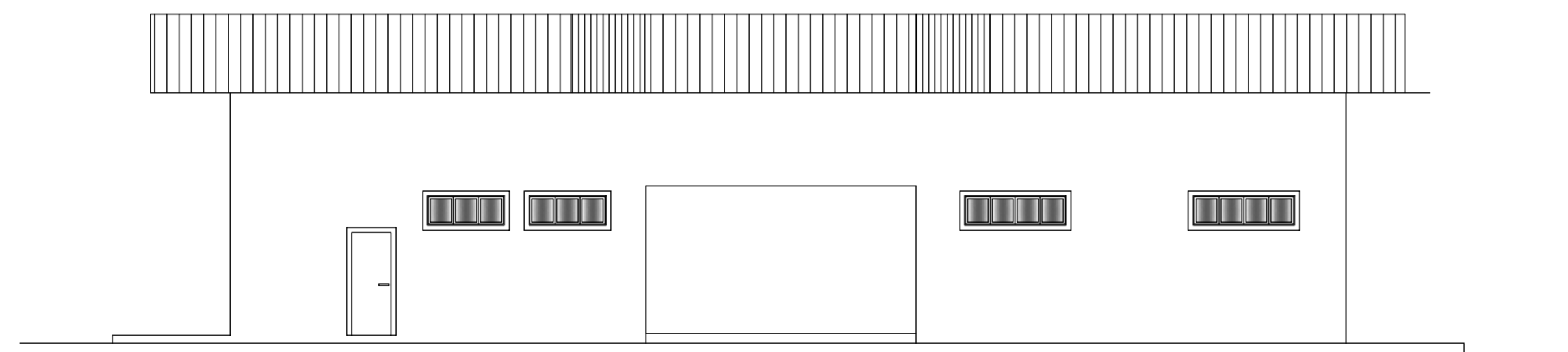

- 248,63 M² - FORRO DE PVC EXISTENTE
- 592,57 M² - FORRO DE PVC À EXECUTAR
- 277,30 M² - LAJE PRÉ FABRICADA

Corte A-A
Escala 1:100

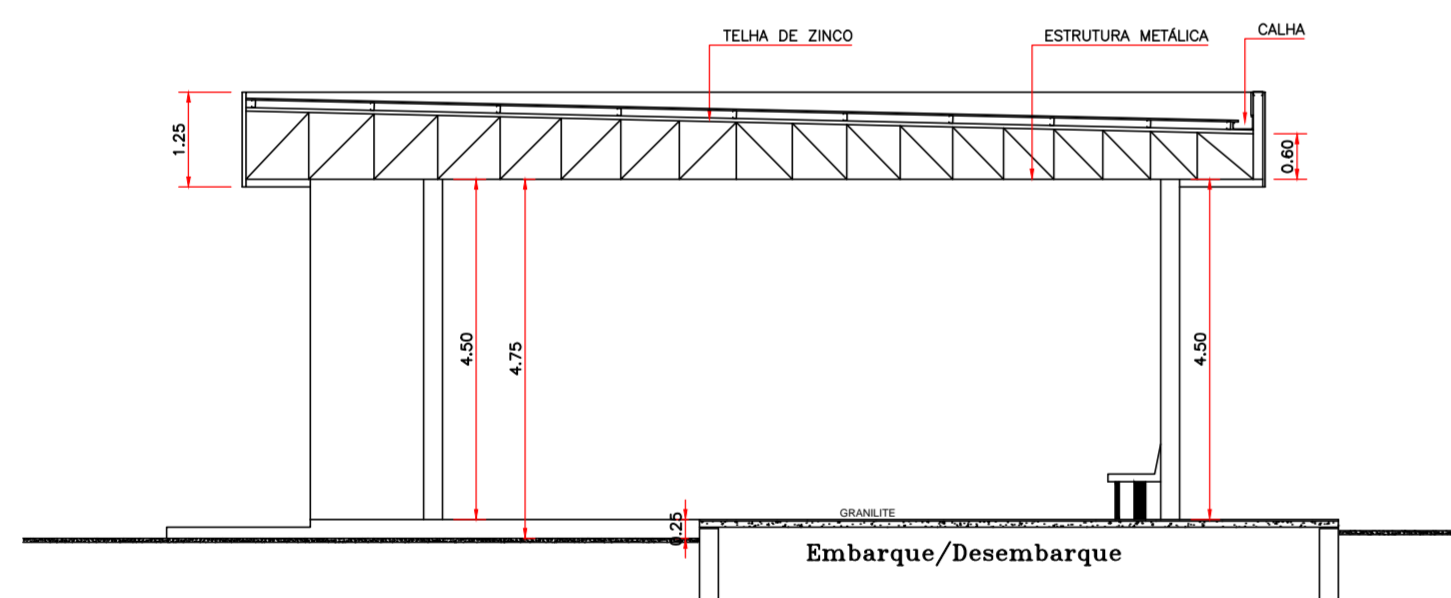

Corte B-B
Escala 1:100

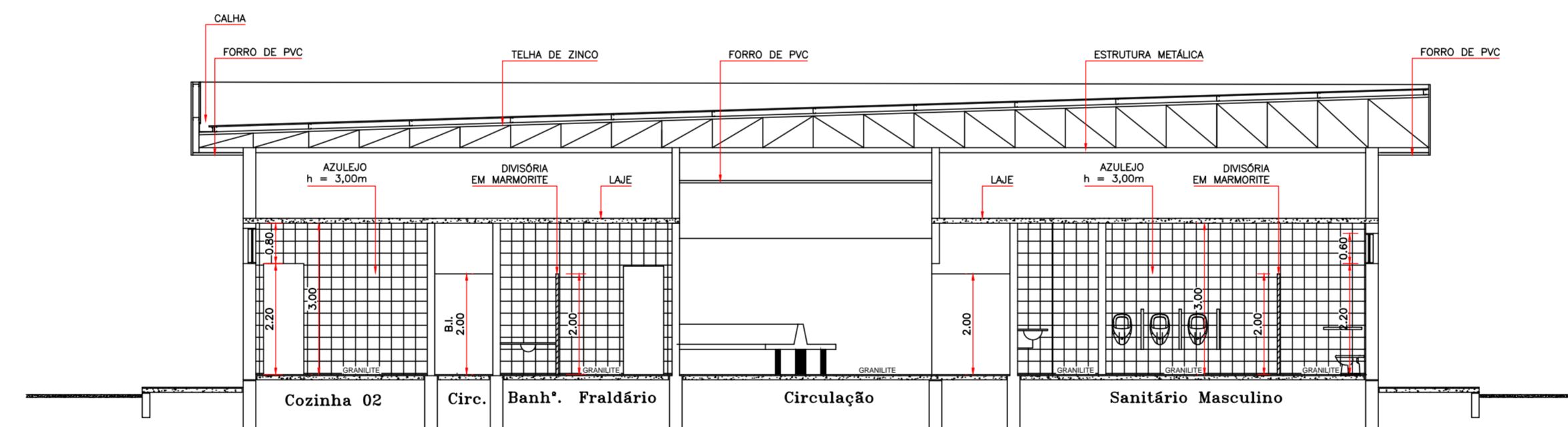

Corte C-C
Escala 1:100

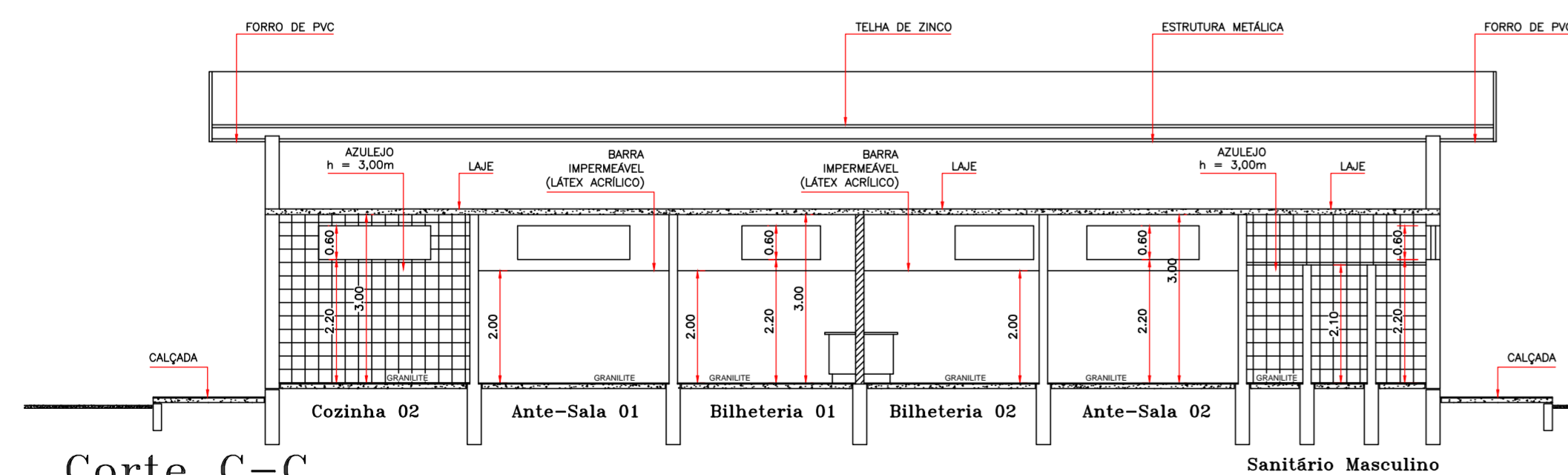

Corte D-D
Escala 1:100

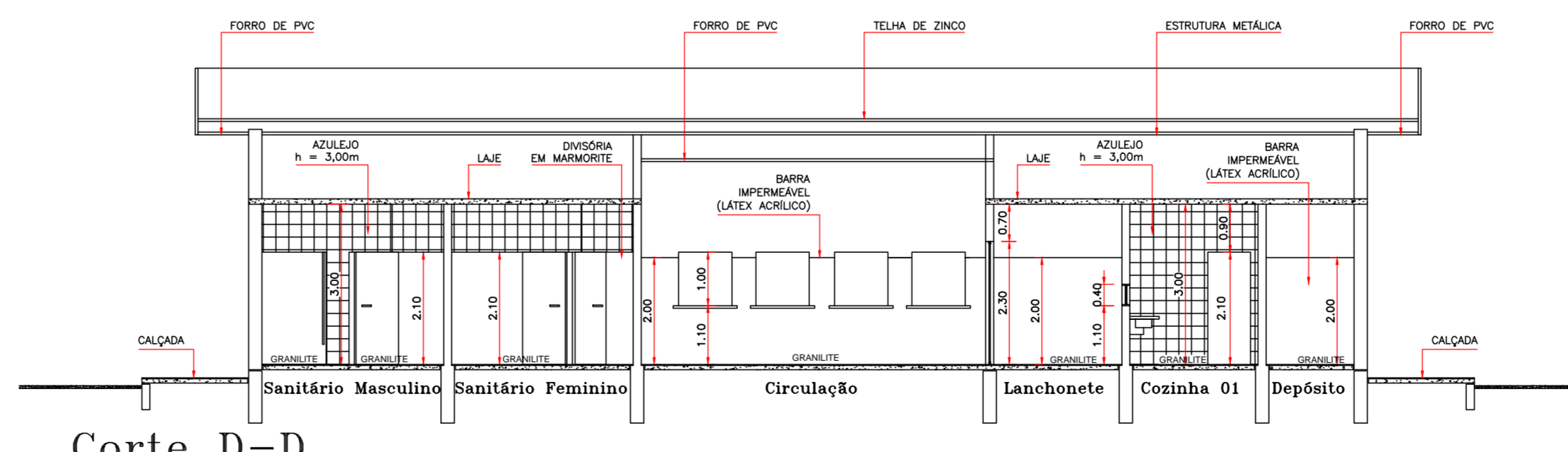

PROJETO ARQUITETÔNICO

ASSUNTO:
Reforma do Terminal Rodoviário Municipal

LOCAL:
Via Marginal Amadeu Demisce
Lucélia - SP.

INTERESSADO:
Prefeitura Municipal de Lucélia
C.N.P.J. 44.919.918/0001-04

FOLHA Nº
02/03

ASSUNTO:
Cortes e Elevações

DECLARO QUE A APROVAÇÃO DO PROJETO PELA PREFEITURA,
NÃO IMPLICA NO RECONHECIMENTO DO DIREITO DE
PROPRIEDADE DO TERRENO.

INTERESSADO:
Prefeitura Municipal de Lucélia
C.N.P.J. 44.919.918/0001-04

Áreas:
TERRENO: 4.247,00 m²
CONSTRUÇÃO EXISTENTE: 1.055,39 m²
LIVRE: 3.191,61 m²

AUTOR DO PROJETO:
Alan dos Santos Silva
Engº Civil - 05064041275
ART - 28027230180095317

ESCALA:
Indicadas

DATA:
11/03/2019

A.R.T. Nº
ART - 28027230180095317