

| LEGENDA DE INCÊNDIO | | |
|------------------------------|---|---|
| EXTINTORES | PORTATEIS | CARGA D'ÁGUA - 2 - A |
| | CLASSE B | CARGA DE DIÓXIDO DE CARBONO (CO2) - 5 - B - C |
| | CLASSE BC | CARGA DE PÓ BC - 20 - B - C |
| SISTEMA DE HIDRANTES | HIDRANTE SIMPLES | CARGA DE PÓ BC - 80 - B - C |
| | REGISTRO DE RECALQUE SEM VALVULA DE RETENÇÃO | |
| | ACIONADOR DE BOMBA (BOMBA INDEPENDENTE TIPO LIGA DESLIGA) | |
| | BOMBA DE INCÊNDIO | |
| | RESERVA DE INCÊNDIO | |
| ILUMIN. EMERG. | ILUMINAÇÃO DE EMERGENCIA BLOCO AUTÔNOMO - BALIZAMENTO | |
| | ILUMINAÇÃO DE EMERGENCIA BLOCO AUTÔNOMO - ACLARAMENTO | |
| SISTEMA DE DETECÇÃO E ALARME | AVISADOR TIPO AUDIO-VISUAL | |
| | ACIONADOR MANUAL DO SISTEMA DE DETECÇÃO E ALARME | |
| | CENTRAL DE DETECÇÃO E ALARME | |
| | BATERIAS DO SISTEMA DE DETECÇÃO E ALARME (AUTONOMIA DE 01 HORA) | |
| ROTAS DE FUGA | SAIDA FINAL DA ROTA DE FUGA | |
| | DIREÇÃO DO FLUXO DA ROTA DE FUGA | |
| | FERRAGENS ANTI-PÂNICO | |
| | DETECTOR DE FUMAÇA | |
| | ENTRADA DE BOMBEIRO P/ COMBATE | |
| | ACESSO DE VIATURA | |
| | CENTRAL DE GLP | |

TUBO DE AÇO GALVANIZADO ø63mm (2,1/2")
 TUBO QUE SOBE P/ PAVIMENTO
 TUBO QUE DESCE P/ PAVIMENTO ANTERIOR

IMPLANTAÇÃO

ESCALA 1:100

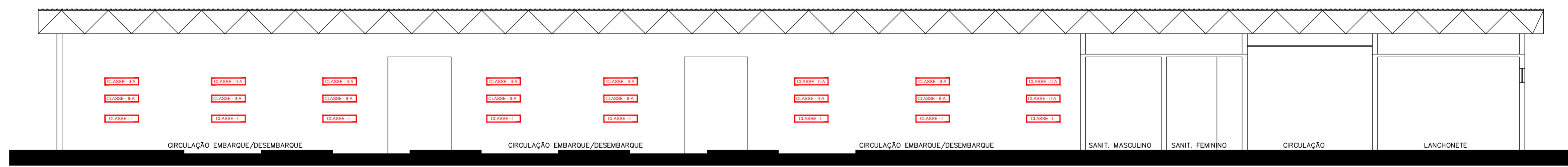

CORTE A-A

ESCALA 1:100

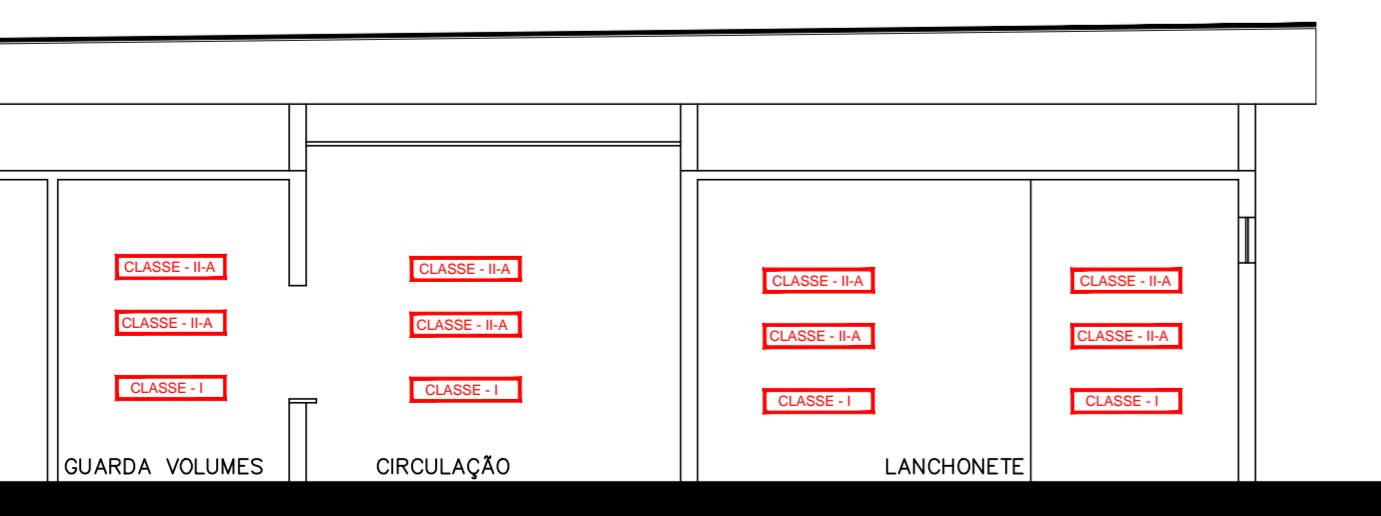

CORTE B-B

ESCALA 1:100

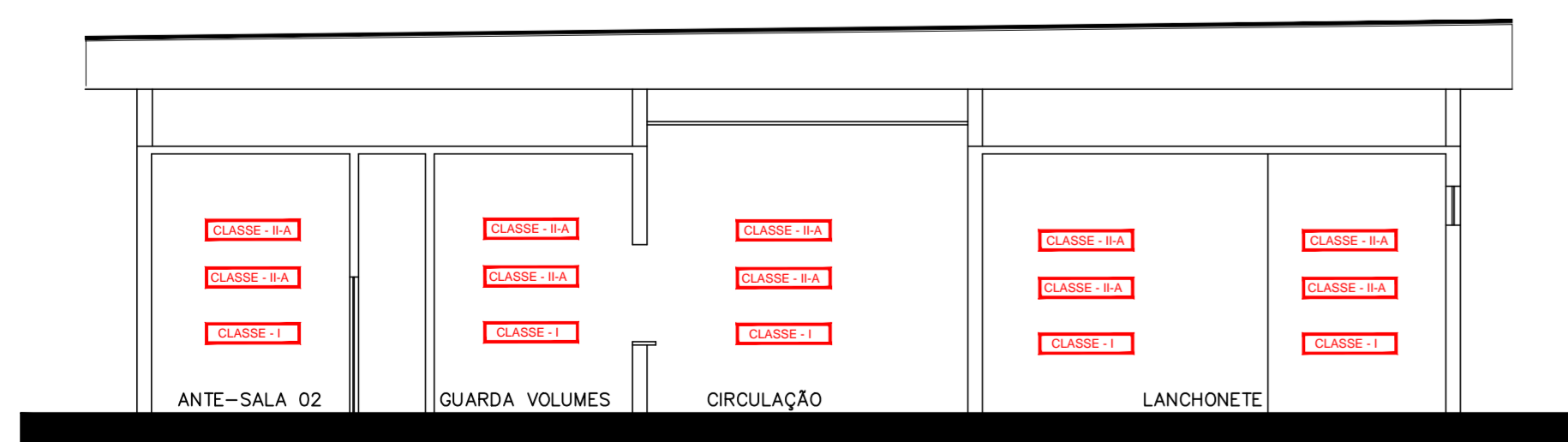

| QUADRO DE ÁREAS (m²) | |
|----------------------|----------|
| ÁREA CONSTRUÍDA | 1.055,39 |
| TOTAL GERAL | 1.055,39 |

ESPAÇO RESERVADO PARA CORPO DE BOMBEIROS

Responsável Técnico: Alan dos Santos Silva - CREA 506.404.127-5
 Responsável Pelo Uso: PREFEITURA MUNICIPAL DE LUCÉLIA - SP

PROJETO TÉCNICO DE SEGURANÇA CONTRA INCÊNDIO
 PLANTA DE IMPLANTAÇÃO

01/03

Ocupação: F-4 ESTAÇÃO E TERMINAL DE PASSAGEIRO
 Local: Av. Marginal Amadeu Deminski, S/N - Jardim Paulista LUCÉLIA/SP
 PROPRIETÁRIO: PREFEITURA MUNICIPAL DE LUCÉLIA

RESPONSÁVEL TÉCNICO: Engº Alan dos Santos Silva CREA: 506.404.127-5
 ÁREA EXISTENTE: 1.055,39 m² ÁREA CONST.: 0,00m² ÁREA TOTAL: 1.055,39 m²
 DESENHISTA: ALAN ESCALA: Indicada DATA: FEVEREIRO/2018