

DURANTE A EXECUÇÃO DA OBRA, DEVERÃO SER AVISADAS IMEDIATAMENTE E ANTES DA EXECUÇÃO DOS SERVIÇOS.

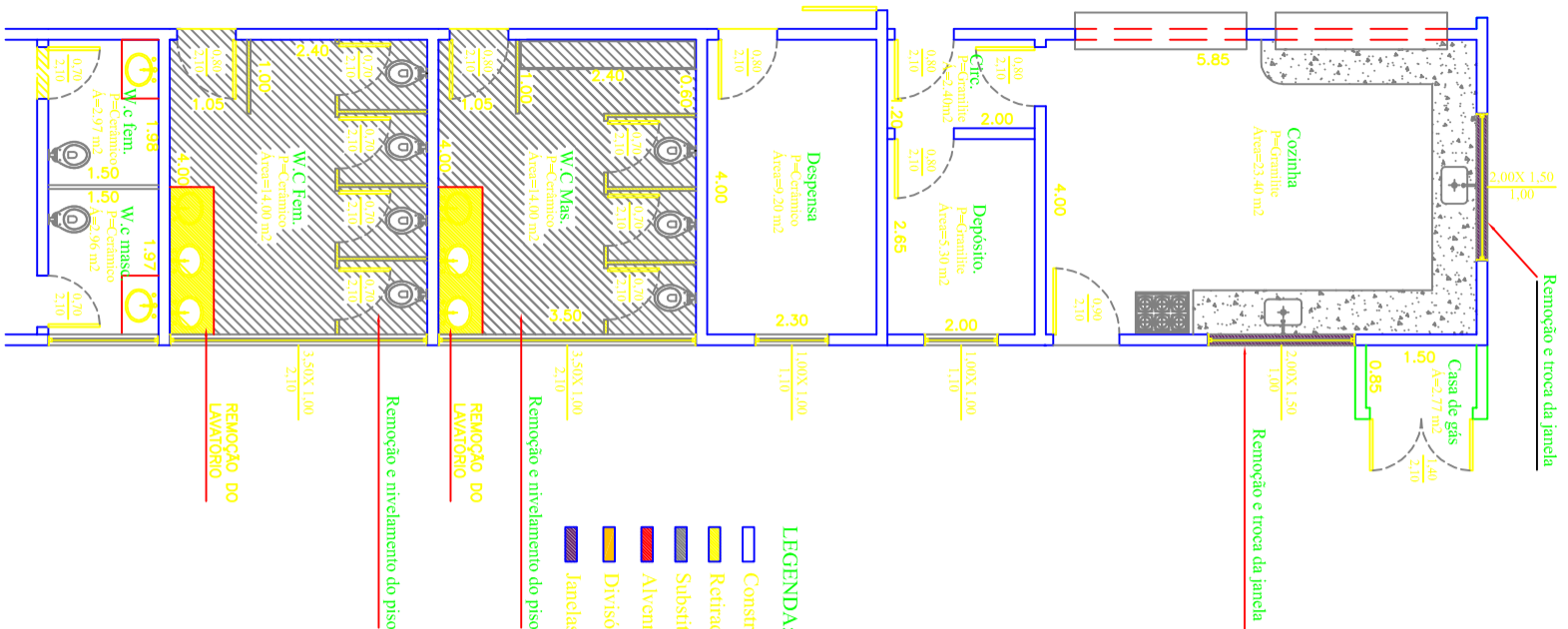

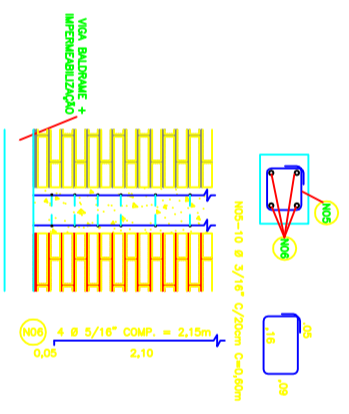

- LEGENDA:**
- Construção Existente
 - Retirada do Granilite
 - Substituição do Piso Cerâmico
 - Alvenaria à Construir
 - Divisória Granilite
 - Tanelas à substituir

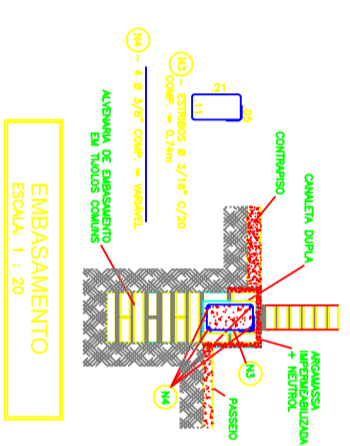
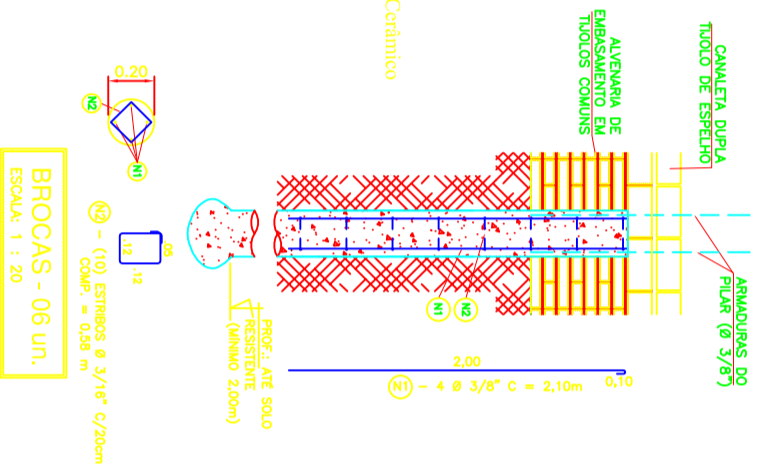

Peso Especifico: (fonte: Tabela Gerdou/Catálogo de aço para construção civil)

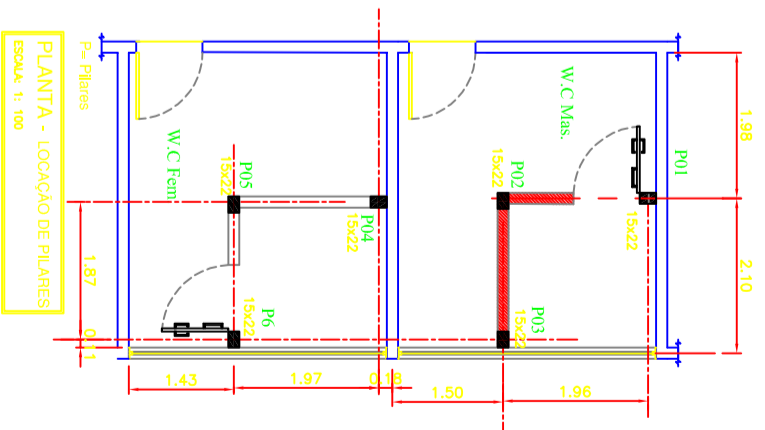
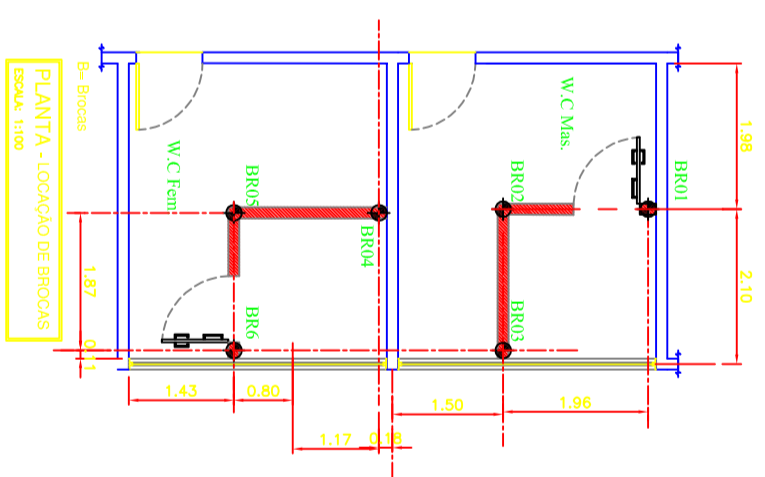
- Ø 5,0 mm (3/16") - CA60 - 0,154 kg/m
- Ø 6,3 mm (1/4") - CA50 - 0,245 kg/m
- Ø 8,0 mm (5/16") - CA50 - 0,395 kg/m
- Ø 10,0 mm (3/8") - CA50 - 0,617 kg/m



ASSUNTO	Reforma do Banheiro na E.M.E.F. Carlos Bueno			TEMA	Plantas e Detalhes		
OBJETO	OBRA			CONVENIO	—		
LOCAL	R. Pref. Arnaldo Pozzetti, esq. c/ a R. Botucatu Quadra n° 64 – Lado Sul – Lucélia/SP.			PROJ. N°	SEM/210301.A		
				REV	FOLHA	02/03	
				DATA	Mar/2021		
				INTERESSADO:	Prefeitura Municipal de Lucélia		
				AUTOR DO PROJEITO E RESP. TÉCNICO	Leonardo Tenorio da Silva Engenheiro Civil – Crea n° 5069929957		
					 <p>PREFEITURA MUNICIPAL DE LUCÉLIA</p> <p>NPJ: 44.919.918/0001-04</p> <p>Avenida Brasil n° 1101</p> <p>Centro – Lucélia, SP CEP: 17780-000</p> <p>Fone (18)3551 1418</p> <p>Secretaria de Educação Municipal</p> <p>educacaolucelia@gmail.com</p>		