

CORTE C-C
Escala 1:75

Detalhe Vigas de Respaldo

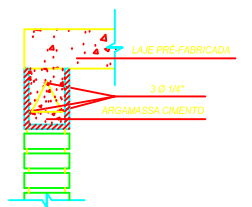

Detalhe Verga Superior

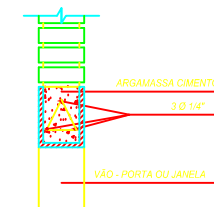

Detalhe Verga Inferior

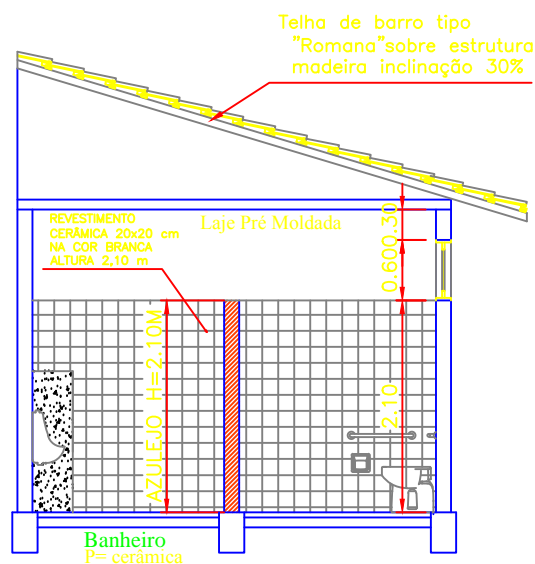
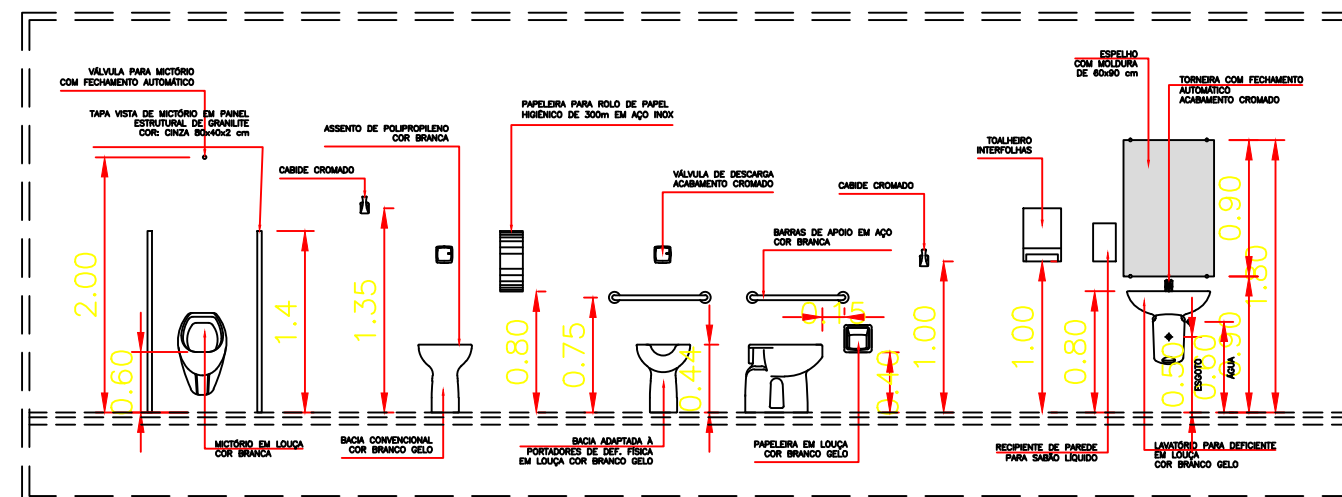
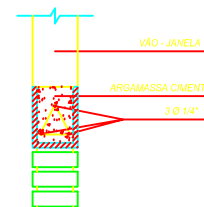

CORTE A-A
Escala 1:75

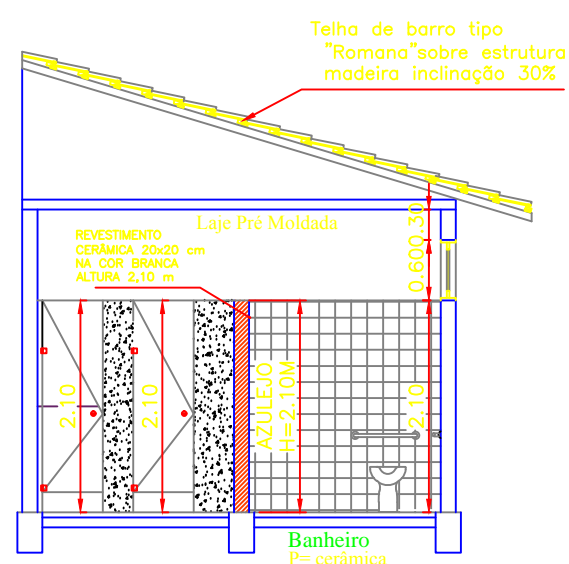

CORTE B-B
Escala 1:75

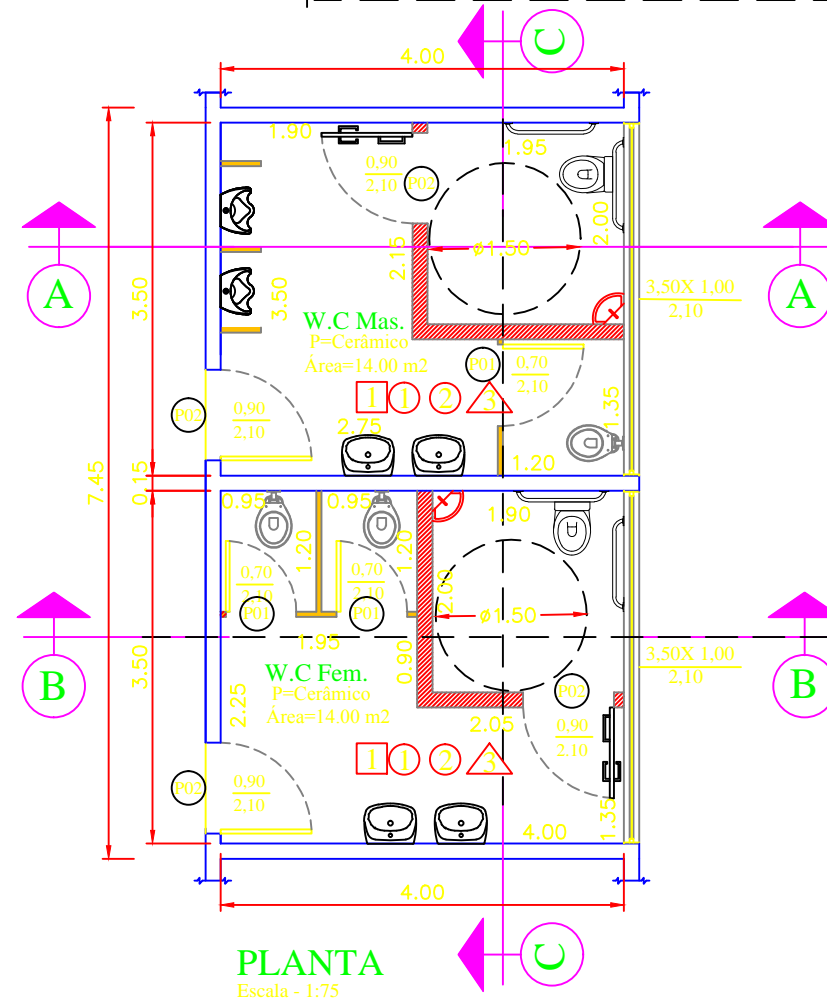

PLANTA
Escala - 1:75

- PORTAS:**
- P01 Porta de madeira, 0,70m x 2,10m
 - P02 Porta de madeira, 0,90m x 2,10m

- LEGENDA:**
- Construção Existente
 - Retirada do Granilite
 - Substituição do Piso Cerâmico
 - Alvenaria à Construir
 - Divisória Granilite
- LEGENDA "2" - Revestimentos**
- PISOS**
- Piso Cerâmico (á executar)
- FORROS**
- Laje pré-moldada
 - Pintura da laje forro existente (á executar)
- PAREDES**
- Látex fosco cor branco com revestimento cerâmico branco 20x20cm.

ASSUNTO
Reforma do Banheiro na E.M.E.F. Carlos Bueno

TEMA
Cortes e Detalhes

OBJETO
OBRA

CONVÊNIO
—

DATA
Mar/2021

LOCAL
R. Pref.º Arnaldo Pozzetti, esq. c/ a R. Botucatu
Quadra nº 64 – Lado Sul – Lucélia/SP.

PROJ. N.º
SEM/210301.A

REV
—

FOLHA
03/03

INTERESSADO:
Prefeitura Municipal de Lucélia

AUTOR DO PROJETO E RESP. TÉCNICO
Leonardo Tenorio da Silva
Engenheiro Civil – Crea nº 5069929957



PREFEITURA MUNICIPAL DE LUCÉLIA
CNPJ: 44.919.918/0001-04
Avenida Brasil nº 1101
Centro – Lucélia SP CEP: 17780-000
Fone (18)3551 1418
Secretaria de Educação Municipal
educacaolucelia@gmail.com