

Corte F
ESCALA 1:75

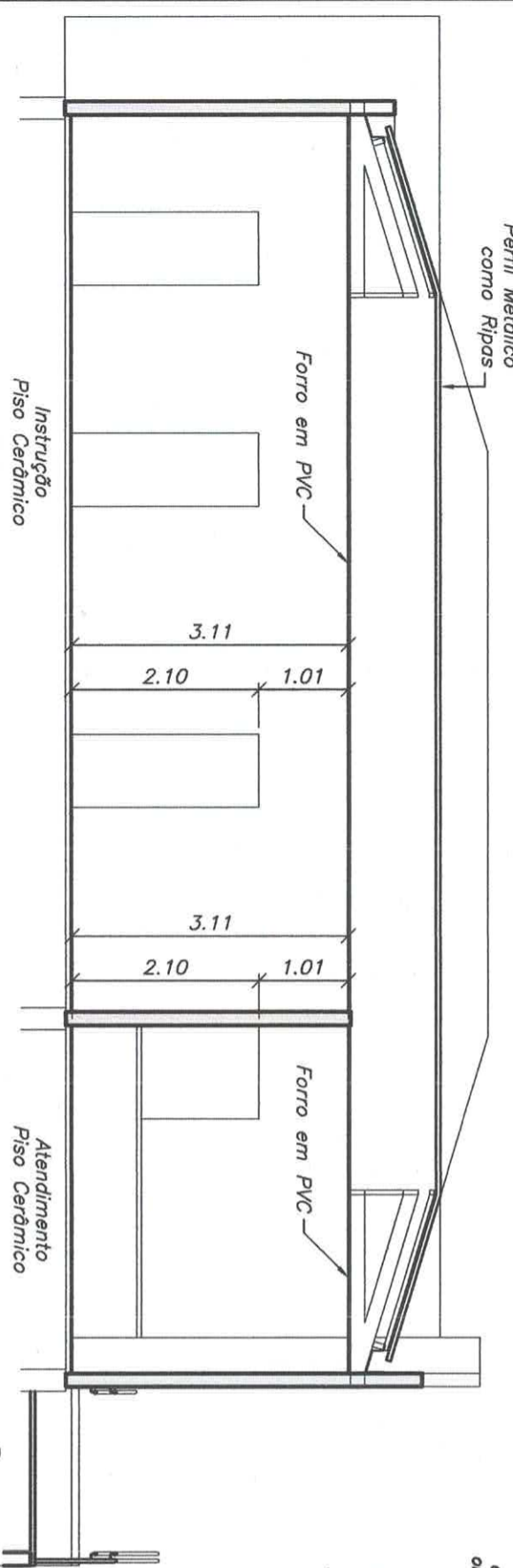

Corte E
ESCALA 1:75

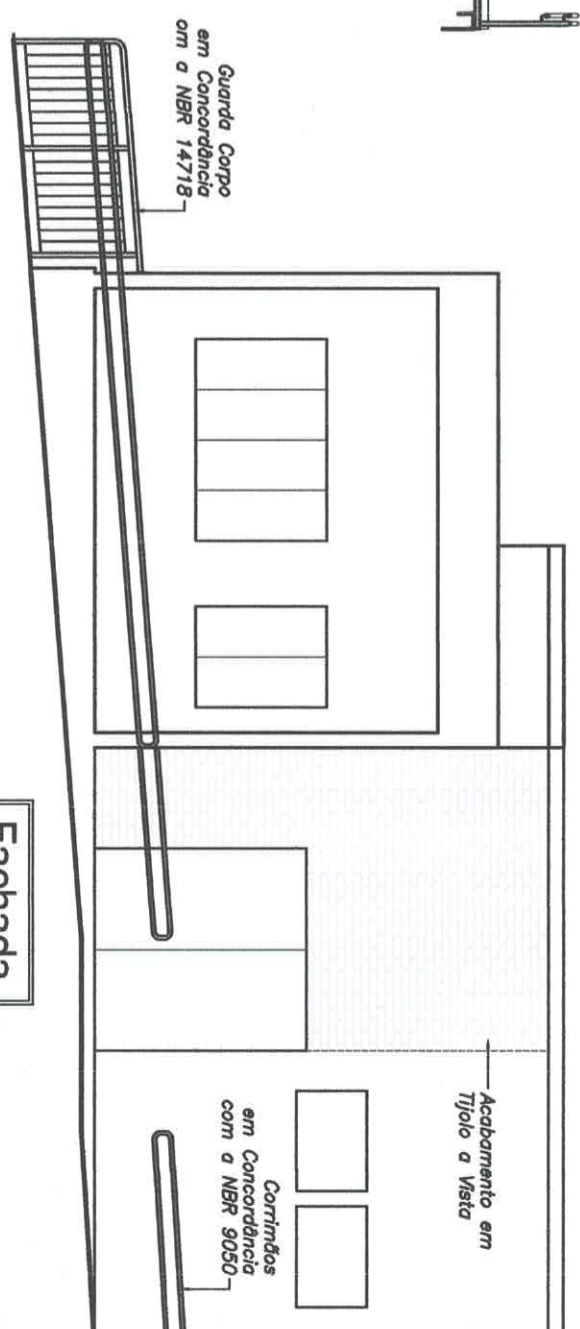

Fachada
ESCALA 1:75

SECRETARIA MUNICIPAL DE LUCÉLIA
VISTO

Data 19 / 07 / 2021

Engenheira Civil
Engenheira Civil
CREA Nº 5070616280

Nome da Obra: Obra em Prédio de Múltiplo Uso
Tipo de Obra: Centro de Múltiplo Uso/CCI – Construção/Reforma
LOCAL: R. Idalio Faccioli esquina com a R. Duarte José Gonçalves Centro – Lucélia SP

ASSUNTO: Cortes E e F
Demanda: 003896
Emenda: 2020.089.18333
PROJ. Nº: SDM/210422.A
REV: -
FOLHA: 03/04
DATA: Abr/2021

INTERESSADO:
Prefeitura Municipal de Lucélia

ADTOR DO PROJETO E RESP. TÉCNICO
Clayton Arini Teixeira
Arquiteto – CAU nº A23983-6
RRT nº S110834033100CT001

PREFEITURA MUNICIPAL DE LUCÉLIA
CNPJ: 44.919.918/0001-04
Avenida Brasil nº 1101
Centro – Lucélia SP CEP: 17780-000
Fone (18)3551 9200
Secretaria de Desenvolvimento Municipal
desenvolvimento@lucelia.gov.br